'భారత్ దర్శన్' స్పెషల్ ట్రైన్
ద్వారా: జ్యోతిర్లింగములు, సప్తపురములు, సప్త నదులు, శంకర క్షేత్రములు, కేదార్, బదరీ, ద్వారక, రామేశ్వరం మొ. 33 నం. అనుభవములో — 56 వ పర్యటనము.
తేది 28-4-79 న
రాజమండ్రి నుండి ప్రారంభము
తగ్గింపు రేట్లు రు. 575/— లు. 66 రోజులు.
వివరములకు: పి. వి. సుబ్బరాజు, (P.O.) ఏలూరు—534327, ప.గో. జిల్లా.

హైదరాబాదు ఎడిషన్
ఉదయం
హైదరాబాదు
సోమవారం
29.1.1979
THE ANDHRA PATRIKA
Regd. No. H/HD 231
Licenced to Post Without Prepayment

PUBLISHED SIMULTANEOUSLY FROM VIJAYAWADA & HYDERABAD

ఆంధ్రపత్రిక

FOUNDER: DESODDHARAKA K. NAGESWARA RAO

HYDERABAD EDITION
సంపుటం: 60
సంచిక: 293
పుటలు: 6
వెల: 30 పైసలు

ఇందిర నాయకత్వంలో కాంగ్రెస్ పార్టీల ఐక్యత

వెంగళరావుప్రకటన: రాజకీయాల్లో చురుకుగా పాల్గొనాలని నిర్ణయం

(ఆంధ్రపత్రిక ప్రతినిధి)
హైదరాబాదు, జనవరి 28:

రాష్ట్ర రాజకీయాల్లో తిరిగి చురుకుగా పాల్గొనాలని నిర్ణయించినట్లు మాజీ ముఖ్యమంత్రి శ్రీ జలగం వెంగళరావు చేసిన ప్రకటించారు.

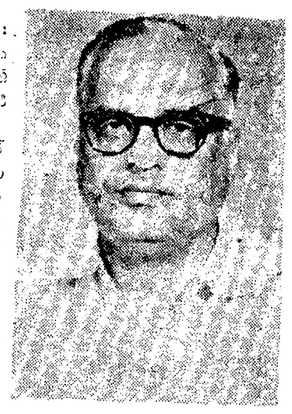

జిల్లాలో కాంగ్రెస్ అధ్యక్షుడు (ఇందిర) సీఎం, కాంగ్రెస్ (ఐ) అధ్యక్షులు శ్రీమతి ఇందిరాగాంధి ప్రభృతులు సుదీర్ఘ చర్చలు జరిపిన అనంతరం నేటిరాత్రి ఇక్కడనుంచి తిరిగి వచ్చిన వెంటనే శ్రీ వెంగళరావు విలేకరులతో సమావేశమై పార్టీ ప్రజలకు ఉద్దేశించిన వాగ్దానాలను అమలు చేసేందుకు ఉభయ కాంగ్రెస్ పార్టీలు శ్రీమతి ఇందిరా గాంధి నాయకత్వాన సమైక్యం కావలసిన తరుణం ఆసన్నమైనదని అన్నారు.

ధర్మపురిలోనూ, రాష్ట్రంలోను తమను మరుగుగా రాజకీయాల్లో పాల్గొన వలసిందని, దేశ ప్రయోజనం దృష్ట్యా ఇది అవసరమని, పలువురు పెద్దలు సలహా ఇచ్చారని శ్రీ వెంగళరావు చెప్పారు. శ్రీ బ్రహ్మానంద రెడ్డి 15 రోజుల క్రితమే తమను రాజకీయాల్లోకి ప్రవేశించవలసిన పని చేయవలసిందని, శ్రీ రోశయ్య ద్వారా కబురు చేశారని శ్రీ వెంగళరావు అన్నారు.

కేంద్ర ప్రభుత్వంలో శ్రీ జగన్‌సింగ్ తిరిగి ప్రవేశించిన దృష్ట్యా, జనతా పార్టీ విచ్ఛిన్నమయ్యేందుకు ఉభయ కాంగ్రెస్‌పార్టీలు సత్వరం భారత జాతీయ కాంగ్రెస్‌గా విలీనం కావలసిన అవసరం ఎంతైనా కలదని, శ్రీ వెంగళరావు చెప్పారు.

పార్లమెంటు బడ్జెట్ సమావేశాలు ప్రారంభమయ్యే లోగా ఉభయ కాంగ్రెస్‌ల విలీనం పూర్తి కాగలదని తాము ఆశిస్తున్నామని శ్రీ వెంగళరావు వెల్లడించారు.

ఢిల్లీలో తాము శ్రీ స్వరణ్ సింగ్, ఇ. పి. పంత్, ఎ. పి. శర్మ, ఎం. ఆర్. అంతూలె, పి. వి. నరసింహారావు, తులసీ దాస్, కె. గోపాల్ ప్రభృతులతో చర్చలు జరిపి నప్పుడు కాంగ్రెస్ పార్టీలు ఒకటిగా విలీనం కావలసిన అవసరం గురించి చెప్పామని శ్రీ వెంగళరావు అన్నారు.

లాభాల కోసం వేచి ఉండకుండా ఉభయ పార్టీలు విలీనం కావాలని ఆయన పేర్కొన్నారు. జనతాపార్టీ నాయకులు ఎదుర్కొనవలసిన కాంగ్రెస్‌జనతాల పైన నాయకత్వం కావాలని, అందువల్ల తాము శ్రీమతి గాంధి నాయకత్వాన్ని బలపరుస్తున్నామని శ్రీ వెంగళరావు తెల్పారు.

కాంగ్రెస్ పార్టీ ఐక్యత కోసం శ్రీయుతులు స్వరణ్‌సింగ్, బ్రహ్మానంద రెడ్డి, కె. సి. పంత్, పి. వి. నరసింహారావు చిత్త శుద్ధితో ప్రయత్నిస్తున్నందుకు శ్రీ వెంగళరావు హర్షం వెలిబుచ్చారు.

తాము ఫిబ్రవరి 6వ తేదీనుండి 9వ తేదీ వరకు తిరుపతిలో పుంటూపని ఆ సమయములో ఆ ప్రాంతపు కాంగ్రెస్ వాదులను కలుసుకొని చర్చలు జరుపగలమని శ్రీ వెంగళరావు పేర్కొన్నారు. తర్వాత విజయవాడ, నిజాంపట్నం, పిఠాపురంలలో సభలు నిర్వహించి గెలుపని అన్నారు.

ప్రకటన పాఠం

శ్రీ వెంగళరావు పత్రికలకు విడుదల చేసిన ప్రకటనలో ఇలా పేర్కొన్నారు:

"దేశ ధర్మంలో కాంగ్రెస్ (ఐ) అధ్యక్షురాలు శ్రీమతి ఇందిరాగాంధిని కలుసుకొని, దేశంలో రాజకీయ పరిస్థితి, కాంగ్రెస్ పార్టీల ఐక్యత, ముఖ్యంగా ఆంధ్రప్రదేశ్‌లో నెలకొనవలసిన అంశాలను గురించి చర్చించాను.

"ఆ చర్చలు సంతృప్తికర పూర్వకంగా సాగినాయని, ఫలవంతంగా ఇరిగాయి. మిసా చట్టాలు కమీషన్ దర్యాప్తు, తర్వాత మేము రాష్ట్ర రాజకీయాలనుండి తాత్కాలికంగా నిష్క్రమించిన విషయం మీకందరికీ తెలుసు. అయితే మిసా చట్టాలు కమిషన్ తుది నివేదికలో వాస్తవాలు అన్నీ ఆలోచనలు లోనికి వచ్చి, నిర్దుష్టమైన ప్రకటించిన తరువాత, రాజకీయాల్లో చురుకుగా పాల్గొన వలసిందిగా మిత్రులు హితబోధ అవసరం గట్టిగా ఒత్తిడి చేస్తున్నారు.

"శ్రీమతి ఇందిరా గాంధీతో దేశ, రాష్ట్ర రాజకీయ పరిణామాలు గురించి సమీక్ష చేసినప్పుడు నేను ఏకరువుగా రాజకీయాల్లో పాల్గొన వలసిన అవసరం వుందని తెలుసుకున్నాను.

"నేను జీవితపు, కాంగ్రెస్ పార్టీకి శ్రీమతి ఇందిరాగాంధి నాయకత్వం తప్పని నేను అని నేను దృఢంగా నమ్ముతున్నాను. శ్రీమతి గాంధీలేనిదే కాంగ్రెస్ లేదు. అందువల్లనే కాంగ్రెస్ పార్టీల ఐక్యత అమె నాయకత్వం క్రింద శీఘ్రంగా జరుగాలని నేను వక్కాణించాలను.

"శ్రీమతి గాంధి నాయకత్వం క్రింద, 20 సూత్రాల లక్ష్యిక కార్య క్రమాన్ని గట్టిగా అమలు చేయడం వల్ల దేశం లోను, ఆంధ్రప్రదేశ్‌లో నేను ముఖ్యమంత్రిగా వున్న సమయంలోను గణనీయమైన సత్ఫలితి సాధించ గలిగాము. శ్రీమతి గాంధి నాయకత్వం క్రింద మాత్రమే దేశంలో సుస్థిర ప్రభుత్వం ఏర్పడి అభ్యున్నతి సాధించ గలమని నేను నమ్ముతున్నాను.

మహారాష్ట్ర ఇందిరా కాంగ్రెస్‌లో తిరుగుబాటు

బొంబాయి, జనవరి 28:

బాధ్యతా రహితంగా ప్రకటనలు చేయడం ద్వారా కాంగ్రెసు వాదులలో ఐక్యతను విచ్ఛిన్నం చేస్తున్నందుకు మహారాష్ట్ర ప్రదేశ్ కాంగ్రెసు (ఐ) అధ్యక్షులు శ్రీమతి ప్రమీలాతాయ్ చవాన్, శ్రీ జె. బి. దోత, తదితర రాష్ట్ర నాయకులపై 51మంది కాంగ్రెస్ (ఐ) శాసన సభ్యులు తిరుగుబాటు జరిపారు.

ఈ తెల్లవారుజామున ప్రతినిధి వర్గం ఫిబ్రవరి 7వ తేదీన న్యూఢిల్లీలో శ్రీమతి ఇందిరా గాంధిని కలుసుకుని రాష్ట్రంలో పార్టీ పరిస్థితిని, ఆమెకు తెలియజేస్తుందని మాజీ ముఖ్యమంత్రి, ప్రస్తుత శాసన సభ్యుడు శ్రీ జెరాతే విలేకరులకు చెప్పారు. ఈచర్చలకు మాజీ ఉపముఖ్యమంత్రి శ్రీ తిర్పూడే శ్రీమతి ప్రభాకారావు, నాయకత్వము వహిస్తున్నారు.

పార్టీ వర్కింగ్ కమిటీ శాసన సభ్యులు కాంగ్రెసు (ఐ) లో చేరుకోవడంతో పార్టీలో పార్టీ ఐక్యత, ముఖ్యంగా ఆంధ్రప్రదేశ్‌లో నెలకొనవలసిన అంశాలను గురించి చర్చించారు.

"ఆ చర్చలు సంతృప్తికర పూర్వకంగా సాగినాయని, ఫలవంతంగా ఇరిగాయి. మిసా చట్టాలు కమీషన్ దర్యాప్తు, తర్వాత మేము రాష్ట్ర రాజకీయాలనుండి తాత్కాలికంగా నిష్క్రమించిన విషయం మీకందరికీ తెలుసు. అయితే మిసా చట్టాలు కమిషన్ తుది నివేదికలో వాస్తవాలు అన్నీ ఆలోచనలు లోనికి వచ్చి, నిర్దుష్టమైన ప్రకటించిన తరువాత, రాజకీయాల్లో చురుకుగా పాల్గొన వలసిందిగా మిత్రులు హితబోధ అవసరం గట్టిగా ఒత్తిడి చేస్తున్నారు.

"శ్రీమతి ఇందిరా గాంధీతో దేశ, రాష్ట్ర రాజకీయ పరిణామాలు గురించి సమీక్ష చేసినప్పుడు నేను ఏకరువుగా రాజకీయాల్లో పాల్గొన వలసిన అవసరం వుందని తెలుసుకున్నాను.

"నేను జీవితపు, కాంగ్రెస్ పార్టీకి శ్రీమతి ఇందిరాగాంధి నాయకత్వం తప్పని నేను అని నేను దృఢంగా నమ్ముతున్నాను. శ్రీమతి గాంధీలేనిదే కాంగ్రెస్ లేదు. అందువల్లనే కాంగ్రెస్ పార్టీల ఐక్యత అమె నాయకత్వం క్రింద శీఘ్రంగా జరుగాలని నేను వక్కాణించాలను.

"శ్రీమతి గాంధి నాయకత్వం క్రింద, 20 సూత్రాల లక్ష్యిక కార్య క్రమాన్ని గట్టిగా అమలు చేయడం వల్ల దేశం లోను, ఆంధ్రప్రదేశ్‌లో నేను ముఖ్యమంత్రిగా వున్న సమయంలోను గణనీయమైన సత్ఫలితి సాధించ గలిగాము. శ్రీమతి గాంధి నాయకత్వం క్రింద మాత్రమే దేశంలో సుస్థిర ప్రభుత్వం ఏర్పడి అభ్యున్నతి సాధించ గలమని నేను దృఢంగా నమ్ముతున్నాను.

(శ్రీ తిర్పూడే, శ్రీమతి రాధ యశ్వంత్ చవ్వాణ్ ముఖ్యమంత్రి శ్రీ అర్స్‌తో సుదీర్ఘ చర్చలు జరిపారు. దరిమిలా వేటివారిలా మం—తిరుగుబాటు—పన్నింది.

మహారాష్ట్ర కాంగ్రెసు (ఐ)లో ఐక్యత కల్గ ఆందోళన చెందిన శ్రీ అర్స్, ముఖ్యత్వము విషయంలో జరుపవలసి గాల కాంగ్రెసు (ఐ)కి కూడా సూచించని అన్నారు.

మహారాష్ట్ర సి. పి. ఐ. (ఐ) ప్రధాన కార్యదర్శులతో ఒకర్నొకరు శ్రీ వాసాపాటిల్ అనేక కాంగ్రెసు (ఐ) నాయకులు అంతా మిసా నేపథ్యం చేస్తున్నారని, అవినీతికి పాల్పడుతున్నారని, నిర్లక్ష్యంగా వున్నారని ఆరోపించడము జరిగింది. అందుకు సమాధానంగా శ్రీ తిర్పూడే, శ్రీమతి రాధాంద్వారా 51మంది పార్టీ శాసన సభ్యులు తిరుగుబాటుకు పూనుకున్నారు. శ్రీ జలంవాలారావు దోషులయిన స్నేహితులతో కలసి విధ్వంసక కార్యకలాపాలకు పూనుకున్నట్లుగా శ్రీ పి. సి. ఐ. (ఐ) అధ్యక్షులు శ్రీమతి ప్రభాకారావుల్ చవాన్ ఆరోపణలో చేయుట కుదుర్చని పీరు నిరసించారు.

పార్టీ ఎన్నికల బహిష్కరణ: చరణ్ మద్దతుదారుల నిర్ణయంలో మార్పులేని సూచన

న్యూఢిల్లీ, జనవరి 28:

శ్రీ జగన్‌సింగ్‌ను కేంద్ర మంత్రివర్గంలో చేర్చుకుని ఆయన పోరాడు ఉప ప్రధాని పోరాడాలు చెయ్యనట్టుటికీ అయన మద్దతుదారులు జనతాపార్టీ సంస్థాగత ఎన్నికలను బహిష్కరించడానికి తోగడ చేసుకున్న నిర్ణయాన్ని మార్చుకుని దోరణిలో ఉన్నట్లు కనబడటం లేదు.

శ్రీ జగన్‌సింగ్ కేంద్ర మంత్రిగా ప్రమాణ స్వీకారం చేయడంలో సూర్యపు బి.ఎల్.డి. నాయకులు, అదే నూదిని అభిప్రాయాలే కలిగిన ఇతర వ్యక్తులు సమావేశాన్ని బహిష్కరించు కోవడం జరిగింది. దాని ఒక సభ నేడు 'అవిధికార సమావేశం' రూపంలో జరిగింది.

కొత్త లంగ్యోరుంత్రి శ్రీ కరణ్ సింగ్ నిర్ణయంలో ఇదు:ప్రవేశం కావించిన సుగ్గురు సమాయ మంత్రులలో సమా ఇందుమంలు శ్రీ జగన్‌సింగ్ సుద్దతుదారులంతా సమావేశానికి హాజరయ్యారు. సమావేశం పార్టీ ఎన్నికలను వాయిదా వేయాలని పట్టు బట్టి ఉంది. శ్రీ జగన్‌సింగ్ సమావేశానికి హాజరు కాలేదు.

శ్రీయుతులు రాజనారాయణ్, శ్రీ, శ్యాం సుందర్ మిశ్రాలతో కూడిన ప్రతినిధివర్గం కూడా ప్రధానిని కలుసుకుని పార్టీ ఎన్నికలను వాయిదా వేయాలని గట్టి గా కోరింది.

శ్రీ రాజనారాయణ్ పత్రికా విలేకరులతో మాట్లాడుతూ ఆల్.ఎన్.ఎన్. కార్యకర్తలు ఒక జెండాతో వున్నారని, మొదటి బి.ఎల్.డి. నాయకులు అదే విధంగా అభిప్రాయపడుతున్నారు. ఆల్.ఎన్.ఎన్. కార్యకర్తలాంటి ప్రత్యేకమైన దాడిని ప్రారంభించబోతున్నట్లు చెప్పారు.

ఆల్.ఎన్.ఎన్. అధికారాన్ని చేజిక్కించుకోవడానికి ప్రయత్నిస్తున్న రాజకీయ సంస్థ అని సమావేశం అభిప్రాయపడినట్లు ఆయన తెలిపారు.

సభ్యుల నిరసిలను స్క్రీనింగ్ కమిటీ ఒక దానిని ఏర్పాటు చేయాలని కూడా ప్రతినిధివర్గం కోరింది. ప్రధాని తాము చెప్పిన దంతా సానుభూతితో విన్నారని, సంతృప్తి పరచడం ద్వారా దేనిని సాధించిన తరువాత లభ్యతలను చేపట్టి ప్రధాని చెప్పారని శ్రీ రాజనారాయణ తెల్పారు.

1977 మేలో ఉన్న పరిస్థితిని పునరుద్భవించే ఉద్దేశానికి ప్రధాని సమాయత్తులై ఉన్నట్లు కనబడుతున్నదని ఆయన చెప్పారు. అప్పటి పార్టీ కి శ్రీ దేశాయ్ నాయకులుగా ఉన్నారు. అయితే అందరూకలిసి నిర్ణయంలో ప్రధాని ఒప్పుకోవడం స్వీకరించినట్లుగా తాము భావిస్తున్నట్లు శ్రీ రాజనారాయణ్ చెప్పారు.

సమాయ మంత్రులలో సమా ఇందుమంలు శ్రీ జగన్‌సింగ్ సుద్దతుదారులంతా సమావేశానికి హాజరయ్యారు. సమావేశం పార్టీ ఎన్నికలను వాయిదా వేయాలని పట్టు బట్టి ఉంది. శ్రీ జగన్‌సింగ్ సమావేశానికి హాజరు కాలేదు.

శ్రీయుతులు రాజనారాయణ్, శ్రీ, శ్యాం సుందర్ మిశ్రాలతో కూడిన ప్రతినిధివర్గం కూడా ప్రధానిని కలుసుకుని పార్టీ ఎన్నికలను వాయిదా వేయాలని గట్టి గా కోరింది.

శ్రీ రాజనారాయణ్ పత్రికా విలేకరులతో మాట్లాడుతూ ఆల్.ఎన్.ఎన్. కార్యకర్తలు ఒక జెండాతో వున్నారని, మొదటి బి.ఎల్.డి. నాయకులు అదే విధంగా అభిప్రాయపడుతున్నారు. ఆల్.ఎన్.ఎన్. కార్యకర్తలాంటి ప్రత్యేకమైన దాడిని ప్రారంభించబోతున్నట్లు చెప్పారు.

ఆల్.ఎన్.ఎన్. అధికారాన్ని చేజిక్కించుకోవడానికి ప్రయత్నిస్తున్న రాజకీయ సంస్థ అని సమావేశం అభిప్రాయపడినట్లు ఆయన తెలిపారు.

సభ్యుల నిరసిలను స్క్రీనింగ్ కమిటీ ఒక దానిని ఏర్పాటు చేయాలని కూడా ప్రతినిధివర్గం కోరింది. ప్రధాని తాము చెప్పిన దంతా సానుభూతితో విన్నారని, సంతృప్తి పరచడం ద్వారా దేనిని సాధించిన తరువాత లభ్యతలను చేపట్టి ప్రధాని చెప్పారని శ్రీ రాజనారాయణ తెల్పారు.

1977 మేలో ఉన్న పరిస్థితిని పునరుద్భవించే ఉద్దేశానికి ప్రధాని సమాయత్తులై ఉన్నట్లు కనబడుతున్నదని ఆయన చెప్పారు. అప్పటి పార్టీ కి శ్రీ దేశాయ్ నాయకులుగా ఉన్నారు. అయితే అందరూకలిసి నిర్ణయంలో ప్రధాని ఒప్పుకోవడం స్వీకరించినట్లుగా తాము భావిస్తున్నట్లు శ్రీ రాజనారాయణ్ చెప్పారు.

బస్సు ఛార్జీలు పెంచే సూచన

విజయవాడ, జనవరి 28:

పెట్రోలు, డీజిల్ ఆయిల్ ముడిసరుకుల ధరలు పెరిగిన దృష్ట్యా, సిబ్బంది వేతనాలు పెరిగిన దృష్ట్యా బస్సు ఛార్జీలను పెంచడం తప్పనిసరైనట్లు కనబడుతున్నదని ఆంధ్రప్రదేశ్ ప్రభుత్వ రోడ్డు రవాణా సంస్థ అధ్యక్షులు శ్రీ పి. నరసింగరావు తెలియజేశారు.

ఆయన ఇబ్రహీంపట్నంలో కొత్త బస్ సేవలను ప్రారంభోత్సవం జరిపారు. బస్సు చార్జీలను పెంచినా అవి ప్రయాణీకులు భరించలేనివిగా ఉండవని ఆయన తెల్పారు. ఈ విషయంలో తుది నిర్ణయంతీసుకునేటప్పుడు అన్ని అంశాలను ఆలోచించడం జరుగుతుందని చెప్పారు.

ప్రారంభంలో సంస్థ జనరల్ మేనేజరు శ్రీ ఆర్. ప్రభాకరరావు స్వాగత వచనాలు పలికారు. మచిలీపట్నంలో రు. 15 లక్షల ఖర్చులో ప్రత్యేకంగా బస్ సేవను నిర్మించబడుతున్నదని చెప్పారు.

పాండిచ్చేరిలో బంద్‌కు పిలుపు

పాండిచ్చేరి, జనవరి 28:

ఆదివారం ఉదయానికి కర్ఫ్యూ గడువు ముగిసిన తరువాత పట్టణంలో మామూలు పరిస్థితి నెలకొంది. రవాణా సర్వీసులు ప్రారంభమైనప్పటికీ రైళ్ళు మాత్రం నడవటంలేదు.

రాజకీయ నాయకుల అరెస్టును ఖండించాలనికి తమ ప్రధాన కోర్కెను వెలుగులోకి తీసుకువెళ్ళడానికి సోమవారంనాడు బంద్ పాటించవలసిందిగా విలీన వ్యతిరేక కార్యాచరణ కమిటీ పిలుపు ఇచ్చింది.

ప్రభుత్వం హామీల దృష్ట్యా లారీ యజమానుల సమ్మె విరమణ

(ఆంధ్రపత్రిక ప్రతినిధి)
హైదరాబాదు, జనవరి 28:

లారీ యజమానులు ప్రారంభించిన నిరవధిక సమ్మెను తక్షణమే విరమించడానికి నిర్ణయించారు.

రవాణా శాఖామంత్రి శ్రీ ఎ. వెంగళ రెడ్డి లారీ యజమానుల కోర్కెలు తాము సానుభూతితో పరిశీలిస్తామని ఇచ్చిన హామీపై నారు సమ్మెను విరమించి సందుకు అను పార్టాన్ని ప్రకటించారు. వారి కక్ష సంభాషణ విశదీకరించడానికి వారి ప్రతినిధులతో సంప్రదింపులు కొనసాగిస్తామని కూడ శ్రీ వెంగళరెడ్డి చెప్పారు. లారీ యజమానులు వెంటనే కట్టవలసిన రుసుం ఫిబ్రవరి 15 దాకా గడువుపెంచామని ఆయన చెప్పారు.

రవాణాశాఖ మంత్రి ఆదివారము బేగంపేటలోని తమ నివాసంలో లారీయజమానుల సంఘ ప్రతినిధులతోను, అధికార్ల తోను తిరిగి సమావేశాలు జరిపారు. ఈసమావేశానికి లారీ యజమానుల కార్యాచరణ సంఘ అధ్యక్షులు శ్రీ కుర్షీద్ హుసేను సభ్యులు శ్రీ శేషరావు, శ్రీ పి. కృష్ణారెడ్డి, శ్రీ మహమ్మద్ ఖాసు, నగర పోలీసు కమిషనర్ శ్రీ నవీన్, రవాణా కమిషనర్ శ్రీ జె. వి. సుబ్రహ్మణ్యం హాజరయ్యారు.

శ్రీ సుర్జిత్ సింగ్ మంత్రి తమ కోర్కెలను సానుభూతితో పరిశీలిస్తామని తమ ఇచ్చినందువల్ల, లారీయజమానులు వెంటనే సమ్మెను విరమించారని ఒక ప్రకటన చేశారు. ముఖ్యమంత్రి డా. ఎం. చెన్నారెడ్డి ఒకటిన లేదా రెండోరోజు వచ్చిన వారికి పరిస్థితి వివరించి లారీ యజమానులతో తాను సంప్రదింపులు కొనసాగిస్తానని రవాణామంత్రి చెప్పారు.

ప్రభుత్వం తమ సమస్యలు సానుభూతితో పరిశీలించి త్వరలో నిర్ణయం తీసుకుంటుందనే నమ్మకం తమకు కలిగినందున సమ్మెను విరమించామని, ఆంధ్రప్రదేశ్ హామీలు అమలుకు కార్యాచరణ సంఘం కార్యదర్శి శ్రీ పి. ఎస్. బస్సు పత్రికా విలేకరులకు తెలియజేశారు. ప్రభుత్వంతోతాము జరిపిన చర్చలదుటి సమ్మె 35 శాతం కంటే కొన్నిచోట్లనయితే అంతకు మించి కూడా జరిగినట్లు తెలిపారు. సమ్మె కొనసాగినట్లయితే 10 శాతం ఎంచుకుని రెండు రోజులు కొనసాగిస్తామని ఆయన చెప్పారు.

అమ్మకం పన్ను రద్దుకు విజ్ఞప్తి

న్యూఢిల్లీ, జనవరి 28:

అమ్మకం పన్నును రద్దు చేయాలని రెండు రోజులు యుక్కడ జరిగిన అఖిల భారత వాణిజ్య మహాసభ కోరింది.

తాము అధికారానికివస్తే అమ్మకం పన్ను రద్దు చేస్తామని జనతాపార్టీ తన ఎన్నికల ప్రణాళికలో హామీ యిచ్చిందని, గనుక ఆ హామీని నెరవేర్చవలసిందిగా జనతాపార్టీ కి సభ్యులు చెప్పాలని ఈ మహాసభ ఏకగ్రీవంగా కోరింది.

అమ్మకంపన్ను, ఆక్ట్రాయ్ పన్నులరద్దుకు రాష్ట్ర ప్రభుత్వాలపై వత్తిడి తెచ్చేందుకు వ్యాపారవర్గాలవారు కార్యక్రమాలను రూపొందించుకోవాలని కూడా కోరడం జరిగింది.

విద్యాపరమైన సంబంధాలు కొనసాగేలోపే ప్రభుత్వ సంస్థలు సభ్యత్వాన్ని ప్రవేశపెట్టవలసిన అవసరంలేదని, వ్యాపారులను తొలగించవలసిన అవసరంలేదని, కంట్రోలులో నిల్చుటను తొలగించాలని మహాసభ అభిప్రాయపడింది.

ఉప ప్రధాని శ్రీ జగ్‌జీవన్‌రామ్ ఈ మహాసభ సమాప్తి సమావేశంలో మాట్లాడుతూ, ఉన్నిటిని జాతీయం చేయాలనడంలో ప్రభుత్వానికి సమ్మకంలేదని, సామిక చేయబడిన కొన్ని రంగంలో జాతీయీకరణవుండుంటుందని స్పష్టం చేశారు. పారిశ్రామికవేత్తలు సమాజ శ్రేయస్సును ఉల్లంఘించరాదని, తమ పరిశ్రమలను సక్రమంగా నిర్వహించాలనీ, అలా చేయనప్పుడే ప్రభుత్వం జోక్యం కలుగుతుందని శ్రీ జగ్ జీవన్ రామ్ హెచ్చరించారు.

—:o:—

త్రిలోక్ సింగ్, చంద్రజిత్‌పై క్రమశిక్షణాచర్య

లక్నో, జనవరి 28:

ఉత్తరప్రదేశ్ కాంగ్రెస్ పార్లమెంటరీ బోర్డు సభ్యత్వంలో పార్లమెంటుసభ్యులు శ్రీ త్రిలోక్‌సింగ్, శ్రీ చంద్రజిత్ యాదవ్ అను ఉత్తరప్రదేశ్ కాంగ్రెస్ సంఘాధ్యక్షుడు శ్రీ జగదేవ్‌సింగ్ అర్య తొలగించారు.

దేశ ఐక్యత ఐక్యతా వ్యతిరేక సమావేశంలో పాల్గొని పార్టీ క్రమశిక్షణను ఉల్లంఘించినందుకు మరో ఎనుమండుగురు ప్రముఖ కాంగ్రెసువాదులపై క్రమశిక్షణ చర్య తీసుకోబడిందని శ్రీ ఆర్య పత్రికా విలేకరులకు తెలియజేశారు.

రాజీనామా వార్త: బక్తియార్ ఖండన

టెహరాన్, జనవరి 28:

తాను రాజీనామా చేస్తానంటూ వెలువడిన పుకార్లను, వార్తలను షాపూర్ బక్తియార్ ఖండించారు.

ఆయన రేపు ఉదయం 8 గం. 15 ని. లకు (భారత కాలమానం ప్రకారం మధ్యాహ్నం 1 గం. 45 ని. లకు పారిస్‌లోని ఆర్థిక విమానాశ్రయం చేరుకుంటారని ఆ విమానాశ్రయం అధికారులు తెల్పారు.

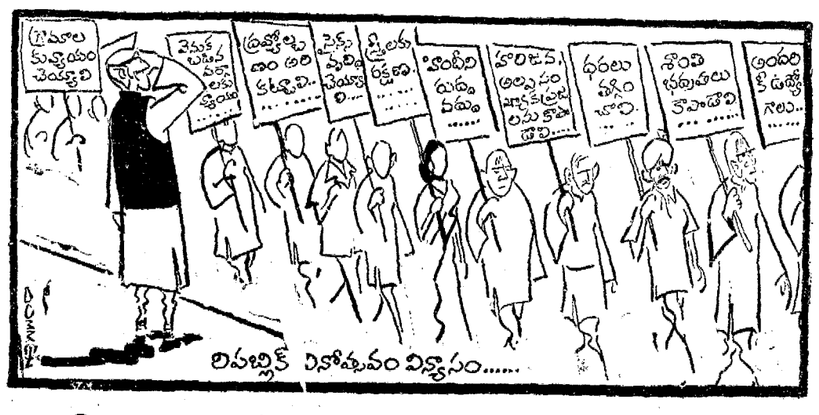

దిపిసీమలో సంభవించిన ఉప్పెనకు అణ్వస్త్ర ప్రయోగం కారణమా?

విజయవాడ, జనవరి 28:

1977 సంవత్సరం చివరిలో కృష్ణా జిల్లా దివిసీమ స్మశాన వాటికగా మార్చిన ఉప్పెనకు కారణం ప్రకృతి వైపరీత్యం కాదని, అణ్వస్త్ర ప్రయోగం వలన ఈ ఘోరం సంభవించి ఉండే అవకాశం ఉన్నదని ఢిల్లీ విశ్వవిద్యాలయంలో భౌతిక, భగోళ శాస్త్ర అధ్యాపకుడు శ్రీ స్వదేశ్ కుమార్ తాజా అభిప్రాయ పడుతున్నారు.

మాజీమంత్రి శ్రీ ఎం. వి. కృష్ణారావు ఈ విషయం ఇక్కడ విలేకరులకు చెప్పారు

శ్రీ స్వదేశ కుమార్ 1978వ సంవత్సరము డిసెంబరు 31వ తేదీనుంచి వారం రోజుల పాటు గణపేశ్వరం, పార్లగొండి భావదేవరపల్లి, మందపాకం, పంగిన పూడి ప్రాంతాల్లో రేడియో ధార్మికశక్తి ప్రమాణాన్ని సర్వే చేశారు. ఈసర్వేరిపోర్టు కాపీ శ్రీ స్వదేశ్ కుమార్‌కు తనకు అందజేశారని శ్రీ కృష్ణ తెలిపారు. ఈ వివేదికపై క్షుణ్ణంగా దర్యాప్తు జరుపాలని శ్రీ కృష్ణారావు ప్రధాని శ్రీ మురార్జీకి లేఖ వ్రాశారు.

అణుశక్తి కమిషన్ అందించిన పోర్టులో గ్రోస్ ముల్లర్ కౌంటర్‌తో శ్రీ కుమార్ ఈ ప్రాంతాల్లో రేడియోధార్మిక శక్తి ప్రమాణాన్ని పరీక్షించారు. ఉప్పెన సంభవించిన ఏడాది తర్వాత కూడా ఆ ప్రాంతాల్లో పొరుగున ఉన్న ప్రాంతాలకంటే రెండు రెట్లు ప్రమాణంలో అణు ధార్మిక శక్తి ఉన్నట్లు తేలింది.

గొల్లమోద గ్రామంలో శ్మశాన్ హౌస్ ప్రాంతంలో ఈ ఏడాది జనవరి1వ తేదీన జరిపిన పరీక్షలో అణుధార్మిక శక్తి 144 శాతం అధికంగా ఉన్నట్లు తేలింది. 1977వ సంవత్సరం నవంబరు 19వ తేదీన ఉప్పెన అత్యుధ్భుత స్థాయికి ఈ శ్మశాన్ హౌస్ గురయింది.

తాను జరిపిన పరీక్షల్లో వెల్లడయిన అంశాలు దృష్ట్యా, దివిసీమను తాకిన ఉప్పెన, ప్రకృతి వైపరీత్యం కాదని మానవులో గ్రహాంతరవాసులు జరిపిన అణ్వస్త్ర ప్రయోగం ఇందుకు హేతువని నమ్మవలసి వస్తుందని పండే నివేదికలో పేర్కొన్నారు.

ఈయన అభిప్రాయం సరైనదేనని కొట్టడం సహేతుకమేనని శ్రీ కృష్ణారావు విలేకరులతో అన్నారు.

ఉప్పెన రోజున సముద్రంలో పెద్ద మంటలను గ్రహించినట్లు మాతారని, మచిలీపట్నంనుంచి రేపల్లెవరకూ ఆకాశం అంతా ఎర్ర కాపురేసిందని, తరువాత తర్వాత భారీ వర్షాలు ప్రారంభమయ్యాయని పీటర్నిటికీ, అణు ప్రేలుడుకూ సంబంధం ఉన్నదా అనే విషయంపై ఉన్నత స్థాయిలో శాస్త్రీయ దర్యాప్తు జరగాలని శ్రీ కృష్ణారావు కోరారు.

ప్రధాని పర్యటన

కొచ్చిన్, జనవరి 28:

ఫిబ్రవరి ఒకటి, రెండు తేదీలలో ప్రధాన మంత్రి శ్రీ మొరార్జీ దేశాయ్ అక్కడ దీవులలో పర్యటిస్తారు. ప్రధానమంత్రి అయిన తరువాత శ్రీ దేశాయ్ అక్కడ దీవులలో పర్యటించడం ఇదే మొదటిసారి కాగలదు.

ఆంధ్రప్రదేశ్ స్టేట్ కోఆపరేటివ్ యూనియన్

నం. కాంప్లెక్స్, హైదరాబాద్—500001.

నోటిఫికేషన్

జూనియర్ బేసిక్ ట్రయినింగ్ కోర్సు మరియు సెకండరీ గ్రేడ్ టీచర్స్ ట్రయినింగ్ కోర్సులో తప్పియున్న అభ్యర్థులకు పరీక్ష.

జూనియర్ బేసిక్ ట్రయినింగ్ కోర్సు మరియు సెకండరీ గ్రేడ్ టీచర్స్ ట్రయినింగ్ కోర్సులలో తప్పియున్న అభ్యర్థులకు ఆంధ్రప్రదేశ్ స్టేట్ కోఆపరేటివ్ యూనియన్ వారిచే 1979 మార్చి 16 న అనంతపూర్, హైదరాబాదు, ప్రొద్దుటూరు, రాజమండ్రి, విజయవాడ మరియు వరంగల్ కేంద్రములలో పరీక్ష జరుపబడును.

ఇప్పటివరకు జూనియర్ బేసిక్ ట్రయినింగ్ కోర్సు లేదా 5 నెలల, 3 నెలల సెకండరీ గ్రేడ్ టీచర్స్ కోర్సులు కోఆపరేటివ్ ట్రయినింగ్‌ను పొందియుండి, యూనియన్‌చే క్రితం నిర్వహించబడిన పరీక్షలో తప్పియున్నట్టి అభ్యర్థులుమాత్రము ఆరుగురోపు పరీక్షకు హాజరగుటకు అర్హులు. రు. 2 ను మనియార్డరు లేదా లాక్కింగా పెట్టించి మాత్రక పరీక్షకు హాజరయ్యే తేదికంటె సంతకం దారునినుండి ఆఫీసు వేళలలో పొందవచ్చును. పరీక్ష మొదటికి ఫీజు రు. 30 మరియు కంపార్ట్‌మెంటల్ విషయంలో ప్రతి పేపర్‌కు రు. 3/— ఫీజుతోపాటు దరఖాస్తు అను తమకార్యాలయమునకు 1979 ఫిబ్రవరి 28 వాయిగాని లేక అంతకుముందుగాని మరియు రూ. 2/— జరిమానాతో 1979 మార్చి 5 వ తేదీ మధ్యాహ్నం వరకు చేరవలెను. 1979 మార్చి 5 నిజమ దరఖాస్తులు తీసుకొనబడవు. పరీక్ష ఫీజును మనియార్డరుద్వారా లేదా ఆఫీసు వేళలలో లాక్కింగా చెల్లించవలెను. ఈ పరీక్షకై బయటూరు వెళ్లవలిసిన ఫీజు పొదుపు పాటను చేయడంగాని లేదా భవిష్యత్తులో జరుగబోవు పరీక్షలకు పన్నులాటు చేయడంగాని జరుగదు.

సెక్ష్యూరిటీ ఆఫీసర్.

వ్యవసాయ మార్కెట్ కమిటీ కార్యాలయం, ఆళ్లగడ్డ.

కర్నూలుజిల్లా—518548.

ఆర్. జ. సి. నెంబరు 685/77 తేది: 21—1—1979

టెండరు నోటీసు

ఆళ్లగడ్డ వ్యవసాయ మార్కెట్ కమిటీయార్డులో ఈ దిగువ తెల్పిన పనులు చేయుటకు సీలు వేసిన టెండర్లు పి. డబ్ల్యు.డి., ఆర్ అండ్ బి, జిల్లా పరిషత్ మరియు మునిసిపాలిటీలో రిజిస్టరు చేయబడిన కాంట్రాక్టర్లనుండి 21—2—79 సాయంకాలము 4 గంటల వరకు మార్కెట్ కమిటి కార్యదర్శివారిచే టెండర్లు స్వీకరించబడి అదేరోజు అనగా 21—2—79 సాయంకాలము 4—30 గం. లకు సదరు టెండర్లు అప్పటికి హాజరై యుండిన టెండరుదార్ల లేక వారి ఏజంట్ల సమక్షమున తెరువబడును.

వరుస నెం.	పని వివరము	ధరావత్తు సొమ్ము	టెండరు షెడ్యూలు ఖరీదు	పని పూర్తి చేయుకాలం	కాంట్రాక్టు పద్ధతి
1.	ఆళ్లగడ్డ మార్కెట్‌యార్డు డబ్లూ.బ్రహ్మగోడనిర్మాణము	రూ. పై. 1662.50	రూ.పై. 20.00	6 నెలలు	యల్.ఎస్
2.	ఆళ్లగడ్డ మార్కెట్‌యార్డు నుండి బయటికిపోవు W.B.M రోడ్డు వేయుట.	165.00	10.00	3 నెలలు	కె. 2
3.	ఆళ్లగడ్డ మార్కెట్‌యార్డు నకలు పుష్పు బాలికి వోపర్ హెడ్ వాటర్ ట్యాంకి కిమీ శెవు హౌస్ నిర్మాణము.	325.00	10.00	3 నెలలు	కె. 2

టెండరు ఫారములు కావలసినవారు టెండరు షెడ్యూలు 1—2—1979 నుండి 9—2—1979 వరకు పైన తెలిపిన ఖరీదు చెల్లించి ఆఫీసు వేళలయందు పొందవచ్చును.

టెండరు ధరావత్తు సొమ్ము కట్టి వారు పై తెలిపిన మొత్తమునకు 12—2—79 నుండి 20—2—79 వరకు కార్యదర్శి వ్యవసాయ మార్కెట్ కమిటి, ఆళ్లగడ్డ (847) పేరిట స్టేటు బ్యాంకులో చెల్లించి, రసీదుగాని, చలాణాగాని సదరు టెండరు షెడ్యూలుకు జత పరచవలయును. ఆట్టు జతపరచనియెడల టెండర్లు నిరాకరించబడును.

ఏ ఒక్క టెండరునైనను లేక అన్ని టెండర్లను ఏలాంటి కారణము తెలుపకయే తిరస్కరించు అధికారము ఆళ్లగడ్డ వ్యవసాయ మార్కెట్ కమిటి అధ్యక్షుల వారికి కలదు. మిగత వివరములు కార్యాలయము పని చేయు దినములలో కార్యదర్శివారిచే తెలుసుకొనవచ్చును.

(సం) క. రామసుబ్బారెడ్డి, ఎం.ఏ. (సం) యల. వి. తిమ్మారెడ్డి, ఎం.ఏ.,
కార్యదర్శి — అధ్యక్షులు
వ్యవసాయ మార్కెట్ కమిటి, ఆళ్లగడ్డ — వ్యవసాయ మార్కెట్ కమిటి, ఆళ్లగడ్డ.

A.P. DAIRY DEVELOPMENT CORPORATION LTD.

(A State Government Undertaking)

రీజనల్ మేనేజరు వారి కార్యాలయము
రాయలసీమ ప్రాంతము, నెహ్రూనగర్, కర్నూలు—4.

Lr. No. 428/RM/B/79 dt. 18-1-79

టెండరు నోటీసు

ఈ దిగువ తెలిపిన మార్గములపై వివిధ పాల సేకరణ కేంద్రముల నుండి పాలను లారీల ద్వారా రవాణా చేయుటకు మరియు పాలను ఆమ్మకపు కేంద్రములకు సరఫరా చేయుటకు సీలు వేసిన టెండర్లు వేర్వేరుగా కోరబడు చున్నవి.

క్ర.సం.	రూటు పేరు.	కంట్రాక్టు కాల పరిమితి.	రోజుకి సుమారు రాబోయే సరుకు రూపం.	కట్టవలసిన ధరావత్తు సొమ్ము.
			K.M.	రూ.
1.	కర్నూలు—గని—గడివేముల—పాణ్యం — కర్నూలు.	ఒక సం. రము.	284	2000
2.	కర్నూలు టవున్—డిస్ట్రిబ్యూషన్.	ఒక సం. రము.	96	2000
3.	బనవాసి — కోడుమూర్—బెతంచర్—బనవాసి.	సంవత్సరం ఒక సం. రము.	280	2000
4.	పెద్దుకూరు నుండి కడప. (కడప టవున్‌లో డిస్ట్రిబ్యూషన్)తో సహా	ఒక సం. రము.	170	2000
5.	దొర్నిపాడు—ఆళ్లగడ్డ—నల్లపురం—సంధ్యాల.	ఒక సం. రము.	227	2000
6.	గాజుల పల్లి—సంధ్యాల—వెల్పమూరు—సంధ్యాల.	ఒక సం. రము.	249	2000
7.	భీమునిపాడు—సంధ్యాల—యాళ్లూరు—సంధ్యాల.	ఒక సం. రము.	235	2000

1. టెండరు షెడ్యూల్సుతోపాటు నియమ నిబంధనలు, రూ. 10—50 లు ఒక్కొక్క మార్గమునకు చెల్లించి ఆఫీసు పనిచేయు వేళలందు తేది 15—2—79 మధ్యాహ్నం 2—00 గంటల వరకు ఈ క్రింది సంతకదారి నుండి పొందవచ్చును.
2. టెండరుదార్లు ప్రతి రూటుకి రూ. 2000 లు ధరావత్తు కెనరా బ్యాంకు లేదా స్టేట్ బ్యాంకు నందు డిమాండ్ డ్రాఫ్ట్ మేనేజింగ్ డైరెక్టరు పేర తీసుకొని జత పర్చవలెను.
3. టెండర్లు తీసుకొను ఆఖరు తేది 15—2—79 మధ్యాహ్నం 3—00గం.లవరకు.
4. టెండర్లు ఆదేరోజ అనగా 15—2—79 సాయంత్రం 4—00గం.లకు, టెండరు దారుల లేక వారి అనుమతి పొందిన ప్రతినిధుల సమక్షములో టెండర్లు తెరువబడును.
5. టెండర్లు రకాటు పేరు సీలు కవరుపై అచ్చొత్తుగా వ్రాయవలయును.
6. ఏకారణము తెలుపకయే టెండర్లను కాంచిన చేయుటకు లేదా తిరస్కరించుటకు రీజనల్ మేనేజరు వారికి హక్కు ఉన్నది.

(సం)
రీజనల్ మేనేజరు.
పి.డి. డి. డి. పి.
నెహ్రూనగర్. కర్నూలు—4.

ప్రకటన

పశ్చిమ గోదావరిజిల్లా కంపర్ పేటలో
పిడి, 4తరగతి ఉపాధ్యాయులు.

నెం.	పేరు.	ఖాళీలు	జీతం
1.	కె. సుబ్బారావు	1	350.00
2.	శ్రీనివాసరావు, మహిళ	1	350.00
3.	(మజకపల్లి జిల్లా)		
4.	పి. కుమా. జనరల్	1	350.00

పై పోస్టులకు పైన తెలిపిన జీతం మీద ఆసక్తి గల అభ్యర్థులు తమ పేరు, ఇప్పటి ఉద్యోగం, విద్యార్హతలు, వయస్సు, కులం, ఇతర వివరాలతో కూడిన దరఖాస్తులు ఈ క్రింది చిరునామాకు పంపగలరు.

(సం) కె. సుబ్బారావు
నెం. 1 శ్రీనివాసరావు
ఆత్మకూరు, మహబూబ్ నగర్ జిల్లా.

ప్రకటన

ఆళ్లగడ్డ ప్రభుత్వాసుపత్రి కంపౌండర్ పోస్టు, ఆళ్లగడ్డ.

నెం.	పేరు.	ఇప్పటి జీతం	ఖరీదు
326	కె. సుబ్బారావుసాదు	350.00	
327	శ్రీనివాసరావు, మహబూబ్ నగర్ (మజకపల్లి జిల్లా)	350.00	
326	డి. కుమా. జనరల్	350.00	

పై పోస్టులకు పైన తెలిపిన జీతం మీద ఆసక్తి గల అభ్యర్థులు తమ పేరు, ఇప్పటి ఉద్యోగం, విద్యార్హతలు, వయస్సు, కులం, ఇతర వివరాలతో కూడిన దరఖాస్తులు ఈ క్రింది చిరునామాకు పంపగలరు.

(సం) కె. సుబ్బారావు
నెం. 1 శ్రీనివాసరావు
ఆత్మకూరు, మహబూబ్ నగర్ జిల్లా.

జాతీయ ప్రభుత్వము

మిలిటరీ ఇంజనీర్ సర్వీసెస్

గోల్కొండ, హైదరాబాద్‌పక్క ఎం.కాం.సి. యాంత్రిక దక్షిణప్రాంతీయమందు ఆర్టిసెన్ రిపైరింగ్ టర్నింగ్ అప్రెంటిస్‌కై టెండరు జారీ చేయుటకై తమవద్దకు కాంట్రాక్టు కార్యదర్శుండి తరువాత తేది 7—2—79 వారికి గారిసన్ ఇంజినీర్, గోల్కొండ, హైదరాబాద్—500008 వారికి కోటేషన్ చూపగలి. అంతకు ఖరీదు రు. 3 లక్షలు. ఇతర వివరాలకై తేది 24—1—79 గం ఇండియన్ ట్రేడ్ జర్నల్ చూడగలెను.

davp తేది(1618)/78

వీలునామా రిజిస్ట్రేషన్ గురించి

నోటీసు

సివిల్ కేసు నెం. 1 ఆఫ్ 1979 :—

ఇందుచేత మన్నవైన వారికి తెలియజేయడమేమనగా కర్నూలు జిల్లా ఆత్మకూరు తాలూకా వాణాల గ్రామ కాపురస్తుడైన నూరపు రెడ్డి గారి రామిరెడ్డి కుమారుడు వెంకటరెడ్డి తాను లోకులకు ఇవ్వవలసిన అప్పులు పగైరాలు అతని అనంతరం అతని చెల్లెలి కుమారులగు 1. గణపురం రఘురామిరెడ్డి (2) గణపురం శ్రీనివాసరెడ్డి అనువారలకు అతని వీలునామా పెద్దూలు ఆస్తులనుండి తీర్చి, అతని తాలూకు వీలునామా షెడ్యూలులో ఆస్తులను వారు అనుభవించులాగున ది 9.10.78 తేదిన వీలునామా వ్రాయించివాడు అనిన్ని ఆటుతర్వాత సదరు వెంకట రెడ్డి వాణాల గ్రామములో ది 12—10—78 తేదిన చనిపోయినవాడనిన్ని చెప్పుచూ వాణాల కాపురస్తుడు గణపురం వెంగళరెడ్డి కుమారుడు రఘురామిరెడ్డి కర్నూలు జిల్లా ఆత్మకూరు సబ్‌రిజిస్ట్రారు ఆఫీసులో 5—1—1979వ తేదీన ఒక వీలునామా రిజిష్టరు నిమిత్తము దాఖలు చేసినాడు. కాన సదరు వీలునామా పుట్టుత్తి విషయమై సదరు ఆత్మకూరు సబ్ రిజిస్ట్రారు ఆఫీసులో ది 9—2—1979 తేదిన ఉదయం 10—30 గంటలకు విచారణ జరుగును. కాన ఆక్షేపణలు గల్గినవారు తమ ఆక్షేపణలను ది 9—2—79 తేదిన గాని అంతకు ముందుగాని స్వయంగా గాని, అధికారంపొందిన వకీలు ద్వారాగాని హాజరై తెలుపు కొనవచ్చును. తమ సాక్షులకు సమను చేయించుకోదలచినవారుదల ది. 9—2—1979 తేదికి వారము రోజులు ముందుగా వచ్చి సమన్లు చేయించుకోవచ్చును. ఆట్లు తర్వాత వచ్చు ఆక్షేపణలు అంగీకరించబడవు.

(సం) కె. సుబ్బారావు
సబ్ రిజిస్ట్రారు.
ఆత్మకూరు.
తేది: 5—1—1979.

మరుగుదొడ్ల నిర్మాణానికై విజ్ఞప్తి

ఖమ్మం, జనవరి 28.

ఖమ్మంజిల్లాలోని క్రితమజిల్లాలో మరుగు దొడ్లను నిర్మించుటకు, మరుగు దొడ్లను పరిశుభ్రము చేసే పిత్రాలు కొనుటకు పట్టణ ప్రజాపరిషత్ యూనియన్ పట్టణం క్రితము నగర్ శాఖ ఇచ్చిన పుర పాలక పరిషత్‌కు విజ్ఞప్తి చేసింది.

మంచినీటి సమస్యను పరిష్కరించాలని కూడా కోరారు. ఆయనకాక జరిగిన కార్యక్రమ ఎన్నికలలో శ్రీ యం. వెంకటు దమ్మను అధ్యక్షుడుగాను శ్రీ వి. మోహన్‌ను ఉపాధ్యక్షుడు గాను శ్రీ టి. వెంకట రత్నమును కార్యదర్శి గాను శ్రీ రత్నమును సహాయ కార్యదర్శి గాను శ్రీ ప్రభుదానును కోశాధికారిగాను ఎన్నుకున్నారు.

శ్రీ పాపయ్యకు సన్మానం

(ఆంధ్రపత్రిక ప్రతినిధి)

హైదరాబాదు, జనవరి 28 :

ఆంధ్రప్రదేశ్ పౌరిజన సేవా సంఘం కార్యదర్శిగా నియమింపబడిన ప్రముఖ స్వాతంత్ర్య యోధుడు శ్రీ పాపయ్య పర్వాకు తెలంగాణా స్వాతంత్ర్య యోధుల సంఘం ఈనెల 19వ తేదీ శుక్రవారం గాంధీ భవనంలో సన్మానము జరిపింది.

ఈ సన్మాన సభకు స్వాతంత్ర్యయోధుల సంఘం అధ్యక్షులు శ్రీ యు. శేషరావు అధ్యక్షత వహించారు. రాష్ట్ర మంత్రి యుజ్జ బోర్డు అధ్యక్షులు శ్రీనివాస్ వారి, ప్రభృతులు శ్రీ పాపయ్య సేవలను ప్రస్తుతిస్తూ ప్రసంగించారు.

శ్రీ లక్ష్మీనారాయణ అతిథులకు స్వాగతము చెప్పారు. శ్రీ బి. రంగారెడ్డి వందన సమర్పణ చేశారు.

4 ఇండ్లపై దాడి: రు. 42 వేలు నగలు, రొక్కం దోపిడి

హైదరాబాదు, జనవరి 28:

గద్వాల తాలూకా అనంతపురం గ్రామంలో సుమారు 20 మంది సాయుధులు నలుగురు ఇండ్లపై దాడి చేశారు. మంచంపట్టా పాటు బాంబులు ప్రేల్చి జనాన్ని బెదరగొట్టారు. మాలి చిన కృష్ణయ్య, మహమ్మద్ ఇబ్రహీం, ఎ. రామచంద్రరావు ఎన్. సుధాకరయ్య, ఇండ్లలో 116 తులాల బంగారు, 850 తులాల వెండి ఆభరణాలు రు. 42 వేలులోక్కం దోచుకు పోయారు. వాటి మొత్తం విలువ రు. 134 వేలు.

అగ్నిప్రమాదం

నిర్మల్ తాలూకా కొత్తలోలం గ్రామంలోని సబ్బాబ్రాగే బీడీ కంపెనీలో అగ్ని ప్రమాదం సంభవించి రు. 140 వేల బీడీలు, బీడీ ఆకులు కాలిపోయాయి.

ఐ. రా. స. కి రూ. 800 కోట్ల బడ్జెట్

న్యూయార్క్, జనవరి 28

ఐక్యరాజ్యసమితి మొట్ట మొదటిసారిగా సుమారు 800 కోట్ల రూపాయల బడ్జెట్‌ను శుక్రవారంనాడు ఆమోదించింది.

సమితికి పెద్ద ఎత్తున నిధులు సమకూర్చే అమెరికా సోవియట్ యూనియన్ ఇంత పెద్ద బడ్జెట్‌కు వ్యతిరేకత తెలిపాయి.

ప్రకటన

కృష్ణా జిల్లా పామర్రులో జిల్లా బాల్‌వాడీ మెంటర్ పోస్టు, పేరాల స్వార్థ్యక్షేత్రవారి ఆధ్వర్యమున ఫిబ్రవరి 10, 11, 12 తేదీలలో వాడీ మెంటర్ ట్రైనింగ్ నిర్వహింపబడుతాయి. పింగళి పరవ గోరువారు ఫిబ్రవరి రేడ తారీఖు లోపల శ్రీయు. ఈశ్వరరావు, శ్రీకలెక్టరీ, గాంధీనగరం, విజయవాడ—521 157 వారికి పంపవలెను. ఎంట్రెన్సు ఫీజులు 10-00లు.

1. పిల్లలతోనిబ్బర్యుకు [5 రుపాయలు] 500
2. బాలర్యుకు [5 రుపాయలు] 300
3. స్పెషల్ పెంట్ ట్రైజాలు కలవు.

పరా: స్టేట్ స్పెషలర్ పిల్లలవరాదు

ఆంధ్రప్రదేశ్ ప్రభుత్వము

విద్యుత్పరిపాలనా, విద్యుచ్ఛక్తి శాఖ (పబ్లిక్ విభాగం)
బాగార్జునసాగరు ప్రాజెక్టు కుడికాలువ

టెండరు నోటీసు నెం. 6/78-79

సవరణ

ఆంధ్రపత్రిక విజయవాడ ఎడిషన్ 16.1.79, 18.1.79 లోనూ, హైదరాబాద్ 18.1.79, 20.1.79 లోనూ ప్రకటించిన పై సవరణ ప్రకటనలో 4వ పాటింపునకు విరుగా 7వ కాలంలో ధరావత్తు మొత్తం రు. 165000 లుగా పొరబాటుగా ప్రకటింపబడినది. కాపున సదరు ధరావత్తు మొత్తం రు. 16500 లుగా సవరించి చదువు కొనగలరు.

అసిస్టెంట్ కలెక్టర్ ఆఫ్ సెంట్రల్ ఎక్సైజ్ వారి కార్యాలయము, పాండిచ్చేరి.

బహిరంగ వేలము ప్రకటన

అసిస్టెంటు కలెక్టర్ ఆఫ్ సెంట్రల్ ఎక్సైజ్ వారి కార్యాలయము పాండిచేరి కస్టమ్స్ హౌస్, బీచ్‌రోడ్, పాండిచ్చేరిలో పి. పి. పెడిసిన్స్ (నోహాలుజిన్) మందులబిళ్లల వదలూలు తేదీలు ది. 12—2—1979 న ఉ. 11 గం.లకు బహిరంగ వేలం ద్వారా అమ్మబడును అవక్తిగల పాటదారులు సామాగ్రిని వేలం జరుగటానికి 3 రోజుల ముందుగా పని రోజులలో ఉ. 10 గం. నుండి సా. 5 గం. వరకు తనిఖీ చేసుకొనవచ్చును. వేలము సంబంధించిన నియమ నిబంధనలు వేలం జరుగు సమయంలో పొందవచ్చును. ఈ పి. పి. మందుల అమ్మకం డ్రగ్ కంట్రోల్ చట్టం క్రింద అమలుజరుగుతున్న లైసెన్సుగల్గి యున్న వర్తకులకు మాత్రమే పరిమితమై యుండును. పాటలో పాల్గొనే ముందు గిన అధికారిచే జారీ చేయబడిన లైసెన్సు ఒరిజనల్‌ను దాంలు వర్తకులకు.

చేసిన రిపోర్టు నెం. C. No. VIII/48/29/77 (Prov)
పరిమాణం: 2665 బండిల్స్, ఒక్కొక్క దానిలో 10 స్ట్రిప్స్ వుంటుంది. (ఒక్కొక్క స్ట్రిప్‌లో 10 బిళ్లలు వుండును)

davp 532 (126)/78

శ్రీ త్రిపురాంతకేశ్వరస్వామి దేవస్థానము

త్రిపురాంతకము, యర్రగొండపాలెం తాలూకా, ప్రకాశం జిల్లా

టెండరు నోటీసు

ప్రకాశము జిల్లా యర్రగొండపాలెము తాలూకా, త్రిపురాంతకము గ్రామములో వేంచేసియున్న శ్రీ త్రిపురాంతకేశ్వరస్వామి దేవస్థానము తాలుకు ఈ దిగువ తెలుపబడిన పనులు చేయుటకు, చేరు, చేరు సీలువేసిన టెండర్లు ప్రభుత్వము గుర్తింపు కలిగి రాష్ట్ర పి. డబ్ల్యు. డి. కాంట్రాక్టర్ల వద్ద నుండి సీలువేసిన కవరులో ఈ క్రింద పంతకముదారుకు 15—2—79 తేది మధ్యాహ్నము 2 గంటలలోపు చేరునట్లు పంపవలయును. టెండరు తి. 15—2—79 సాయంకాలము 5 గంటలకు ఒంగోలు దేవాదాయశాఖ అసిస్టెంటు కమీషనరు గారిచే వారి కార్యాలయమునందు హాజరైన టెండరుదార్ల సమక్షమున తెరువబడును. అర్హులైన టెండరు దారులు, కాంట్రాక్టు పత్రములు, జాబితాలు, ఒంగోలు దేవాదాయశాఖ అసిస్టెంటు కమీషనరుగాని, లేక సదరు దేవస్థానము ఎగ్జిక్యూటివ్ ఆఫీసరుగారి కార్యాలయము నందుగాని పతి టెండరుకు షెడ్యూలు ఖరీదు డ్రాఫ్టు ద్వారా తి. 10—2—79 లోపు చెల్లించి పొందవచ్చును.

వరుస నెం.	పని వివరము	అంచనా వేయబడిన విలువ	కాంట్రాక్టు పద్ధతి	పనిపూర్తి చేయు కాలము	ధరావత్తు సొమ్ము	టెండరు షెడ్యూలు ఖరీదు
		రు.			రు.	రు.
1.	దేవస్థానము మట్టు (ప్రహరీగోడు నిర్మాణము.	1,05,099	ఎల్.ఎస్	6 నెలలు	2625	20
2.	గణపతి ఆలయము నిర్మాణము.	15,960	ఎల్.ఎస్	3నెలలు	399	10
3.	దేవస్థానములో వాపరాయి పరిచేయుట.	22,385	ఎల్.ఎస్	3నెలలు	560	10

(సం.) పి. పిచ్చయ్య,
అసిస్టెంట్ కమీషనర్, ఎండోమెంట్సు డిపార్టుమెంటు, ఒంగోలు.
సెక్రెటరీ & క్యూరేటర్, రెవెన్యూ కమిటీ,
శ్రీ త్రిపురాంతకేశ్వరస్వామి దేవస్థానము, త్రిపురాంతకం.

ఆంధ్రప్రదేశ్ ప్రభుత్వం

పి. డబ్ల్యు. డి. భవన - రహదార్ల శాఖ

చిట్ టెండరు నోటీసు నెం. 14/78-79 తేది 24-1-79

ఈ దిగువ షెడ్యూలులో ఉదహరించబడిన పనులకు ఎల్. ఎస్. కాంట్రాక్టు పద్ధతిలో సీలువేయబడిన టెండర్లు 24—2—79 సాయంత్రము 3—00 గంటలవరకు తీసుకోబడి, అదే రోజు సాయంత్రము గం. 3—15 ని. లకు తెరువబడును. పనులు పనికి ఎదురుగా నూర్చింపబడిన తరువాతి మరియు ఆపై తరువాతి కాంట్రాక్టర్లు ఈ విధమైన పనిచేయుటలో అవరోధము పాల్గొని పనులను మాత్రమే టెండర్లు పెట్టుటకు అర్హులు.

టెండర్లు పెట్టగోరు అభ్యర్థులు షెడ్యూలు ఖరీదు నిమిత్తము ప్రతి షెడ్యూలుకు రు. 52—15 పైసలు చొప్పున సదరు పనికి ఎదురుగా తెలుపబడిన ఎగ్జిక్యూటివ్ ఇంజనీర్ ఆర్ అండ్ బి. వారి పేర ఏదేని ఒక ప్రభుత్వ ట్రెజరీలో 892 P. W. III, Other than remittances పద్దునకు చెల్లించవలెను. సదరు చలానా మరియు వారి తీర్థస్థానము చిరునామా, టెండరు షెడ్యూలు కొరకు దరఖాస్తులను ది. 16—2—1979 లోగా చేరునట్లు పంపవలెను.

టెండరు షెడ్యూల్సు ది. 20—2—1979 వరకు, కార్యాలయ సమయములలో స్వయముగాగాని లేక అతనిచే పంపిన ఏజెంట్ల ద్వారాగాని, పొందవచ్చును. టెండరు షెడ్యూలు ఖరీదు ఎట్టి పరిస్థితులలోను వాపసు యివ్వబడదు. టెండరు షెడ్యూలు పోస్టు ద్వారా కోరువారు వారి దరఖాస్తుతో 29 సెం. మీ. × 40 సెం.మీ. భారీ కవరుకు సరిపడు పోస్టు స్టాంపులు అంటించి పంపవలెను. పోస్టు ద్వారా పంపిన షెడ్యూలు అలస్యమునకు, చేరకపోవుటకు ఈ శాఖది సంతకముదారు బాధ్యత లేదు. అన్ని టెండర్లుగాని, ఏ ఒక్క టెండరుగాని, నిరాకరించు అధికారము ఈ శాఖది సంతకముదారు కలిగి ఉండును.

క్ర. సం.	పని పేరు	టెండరు పెట్టుటకు సరియు సుమారు అంచనా విలువ	టెండరు పెట్టుటకు అర్హతగల కాంట్రాక్టరు తరగతి	టెండరు షెడ్యూలు ఖరీదు	పనిపూర్తి చేయుటకు నిర్ణయించబడిన కాలము	ధరావత్తు సొమ్ము	టెండరు పెట్టుటకు అర్హతగల కాంట్రాక్టరు తరగతి
		రు.		రూ. పై.		రు.	
1.	రేపల్లె — పెనుమూడి రోడ్డు కి. మీ. 0.0 నుండి 3.66వరకు తారు రోడ్డు వేయు పని.	1455	970	52—15	6 నెలలు	20	పార్లమెంటు తరగతి ఆపైన
2.	బ్రాహ్మణకోడూరు, భట్టిప్రోలు రేపల్లె రోడ్డు కి. మీ. 5.50 నుండి, 7.40 వరకు, ప్రత్యేక మరమత్తులు చేయుట.	2595	1730	52—15	9 నెలలు	డిటో	డిటో
3.	దుగ్గిరాల — కొల్లిపర రోడ్డు కి. మీ. 2—00 నుండి 23.20 వరకు ప్రత్యేక మరమత్తులు.	3045	2030	52—15	డిటో	డిటో	
4.	గుంటూరు — చీరాల రోడ్డు కి. మీ. 19.0 నుండి 30.00 వరకు తారు రోడ్డు వేయు పని.	5430	3620	52—15	డిటో		మూడవ తరగతి ఆపైన
5.	రేవేంద్రపాడు — సీతానగరంరోడ్ కి. మీ. 4.00 నుండి, 8.00 వరకు ప్రత్యేక మరమత్తులు.	2295	1530	52—15	6 నెలలు	డిటో	పార్లమెంటు తరగతి ఆపైన
6.	మద్రాసు — కలకత్తా రోడ్డు కి. మీ. 399 నుండి 403.0 వరకు తారు రోడ్డు వేయు పని.	4500	3000	52—15	డిటో		మూడవ తరగతి ఆపైన
7.	గుంటూరు — పామూరుపాలెం రోడ్డు కి. మీ. 19.00నుండి 36.00 వరకు ప్రత్యేక మరమ్మత్తులు—	6390	4260	52—15	12నెలలు	డిటో	
8.	ఆంగలూరు — దండమూడి రోడ్డు కి. మీ. 0.0 నుండి 11.00 వరకు ప్రత్యేక మరమ్మత్తులు—	3525	2350	52—15	9నెలలు	డిటో	
9.	పిడిలి—నిమకొండ రోడ్డు కి.మీ. 55.0 నుండి 61.220 ప్రత్యేక మరమ్మత్తులు.	2700	1800	52—15	6 నెలలు		పార్లమెంటు తరగతి ఆపైన
10.	బాపట్ల—వెల్లటూరురోడ్ కి.మీ. 10.0 నుండి 27.0 వరకు ప్రత్యేక మరమ్మత్తులు.	5335	3570	52—15	డిటో		మూడవతరగతి ఆపైన

టి. కృష్ణమూర్తి,
సూపరింటెండింగ్ ఇంజనీరు,
పి. డబ్ల్యు. డి. భవనాలు రహదార్లు శాఖ, విజయవాడ.

Andhra Pradesh State Electricity Board

డివిజనల్ ఇంజనీర్ వారి కార్యాలయము,
ఎలక్ట్రికల్, ఆపరేషన్, నంద్యాల.

Tender Notice No. Techl/Tenders/79

టెండరు నోటీసు

ఈ దిగువ తెలిపిన పనులు చేయుటకు డివిజనల్ ఇంజనీర్ ఆపరేషన్, నంద్యాల వారిచే ప్రతిపనికి విడివిడిగా సీలు వేసిన టెండర్లు ది. 7—2—79 మ. 3 గం. వరకు కోరబడుచున్నవి. సదరు టెండర్లు డివిజనల్ ఇంజనీర్ లేదా వారి చే నియమించబడిన వానిచే అదేదినమున సా. 4 గం. లకు ఆసమయమందు హాజరైవున్న టెండరుదారులు లేదా వారి అధికార ప్రతినిధుల సమక్షంలో తెరువబడును.

వరుస నెం.	పని పేరు.	సుమారు పని విలువ.	ధరావత్తు సొమ్ము.
		రూ.	రూ.
1.	కర్నూలు జిల్లా, దోన్ తాలూకా, జుటూరు ఎస్. ఎస్. వద్ద కంట్రోలు రూం నిర్మించుట.	20,000	500
2.	కర్నూలు జిల్లా, ఆత్మకూర్ ఎస్. ఎస్. వద్ద కంట్రోలు రూం నిర్మించుట.	20,000	500
3.	కర్నూలు జిల్లా, ఆళ్ళగడ్డ తా. చాగలమర్రి ఎస్. ఎస్. వద్ద కంట్రోలు రూం నిర్మించుట.	40,000	1,000

పై పనులన్నింటికి టెండరు షెడ్యూళ్ళకై ప్రతి పనికి విడి విడిగా రూ. 5—20 (అమ్మకపు పన్నులతో సహా) ను డివిజనల్ ఇంజనీర్, ఆపరేషన్, నంద్యాల (ఎకౌంట్ పే లూజాన్ ఎండార్స్ మెంట్‌తో) వారి పేర్న స్టేట్ బ్యాంక్ ఆఫ్ ఇండియా, నంద్యాలపై పొందిన క్రాస్ చేయబడిన డిమాండ్ డ్రాఫ్టు రూపంలో చెల్లించి డివిజనల్ ఇంజనీర్ (ఆపరేషన్) వారి కార్యాలయము, నంద్యాల నుండి ఏ పని దినమున ఆఫీసు వేళలో ది 29—1—79 నుండి ది 6—2—79 సా. 5 గం. వరకు టెండరు షెడ్యూళ్ళు పొందవచ్చును. స్టేట్ బ్యాంక్ ఆఫ్ ఇండియా, నంద్యాల పై గాకుండా వేరే ఇతర బ్యాంకుల పై పొందిన డిమాండ్ డ్రాఫ్టులు అంగీకరించబడవు. టెండరు షెడ్యూళ్ళ ఖరీదు లొక్కంగా, మనియార్డరు ద్వారా, చెక్కులు మరియు పోస్టల్ ఆర్డర్లు పగైరా రూపంలో అంగీకరించ బడవు. టెండరు స్పెసిఫికేషన్ల ఖరీదు క్రింద చెల్లించిన సొమ్ము ఎట్టి పరిస్థితులలోను వాపసు చేయబడదు. పోస్టల్ ఆలస్యములు లేదా ప్రభుత్వ శలవుదినముల మూలంగా టెండరు షెడ్యూళ్ళు ఆలస్యంగా అందినను, మరియు పోస్టులో పంపబడిన టెండరు పెట్టు పొయిన లేదా పొరపాటైనా పోయిన ఈ శాఖదారు పూచీ కిట్టి బాధ్యత లేదు.

టెండరు దారులు ఎం. డి. ఎస్. ఎస్. ను మరియు స్టాండర్డ్ స్పెసిఫికేషన్లను క్షుణ్ణంగా పరిశీలించుకొనవలెను. ప్రత్యేకంగా పై క్లాజులతో సంబంధం లేని వాటి మినహా, మిగతా వాటన్నిటి విషయంలో ఎం. డి. ఎస్. ఎస్. అను సరిపడుచుండును. నిర్ణీత ధరావత్తు సొమ్ము జతపరచని టెండర్లు పరిశీలించబడవు. వివరములను తెలుపకుండానే ఏదేని లేక అన్నిటెండర్లను తిరస్కరించు అధికారము ఎ. పి. ఎస్. బి. కోర్టు తరుపున డివిజనల్ ఇంజనీర్, ఆపరేషన్, నంద్యాల వారు రిజర్వుచేసుకొనియున్నారు.

[సం] డివిజనల్ ఎలెక్ట్రికల్ ఇంజనీరు,
ఆపరేషన్, నంద్యాల.

Lr. No. 144/79-1

ప్రకటన

విజయవాడతాలూకా కోలవెన్ను గ్రామములోని పేరాల సహకార పరపతి సంఘము తాలూకు 50 హెచ్. పి. 1 టన్ను కెపాసిటీగల రైసు మిల్లు 1—2—79 నుండి 30—11—81 వరకులద్దెకు నడుపుకొనుటకు మిల్ల

బద్దం ఎల్లారెడ్డి మృతి ప్రగతిశీల ఉద్యమాలకు దెబ్బ: ప్రముఖుల జోహార్లు

(ఆంధ్రపత్రిక ప్రతినిధి)
హైదరాబాద్, జనవరి 28:

స్వాతంత్ర్య సమరయోధుడు, తెలంగాణా సాయుధపోరాటం, ఆంధ్రోద్యమాల నిర్మాత శ్రీ బద్దం ఎల్లారెడ్డి మృతి ప్రగతిశీల, కమ్యూనిస్టు ఉద్యమానికి తీరని లోటని నిన్న సాయంత్రం ఇక్కడ జరిగిన అఖిలపక్షసభలో వివిధపార్టీల నాయకులు పేర్కొన్నారు.

సభకు కమ్యూనిస్టు నాయకుడు శ్రీ రావి నారాయణరెడ్డి అధ్యక్షత వహించారు. శ్రీ ఎల్లారెడ్డి జీవితమంతా ప్రజాసేవకు అర్పించిన త్యాగశీలి, అవిశ్రాంత పోరాటశీలి, కమ్యూనిస్టు ఉద్యమానికి తీరని లోటని నిన్న సాయంత్రం ఇక్కడ జరిగిన సంతాప సభలో పేర్కొన్నారు.

శ్రీ రావి నారాయణరెడ్డి మాట్లాడుతూ 80 ఏళ్ళవాడు అయినా సత్యాగ్రహ శిబిరంలో శ్రీ ఎల్లారెడ్డిలో ఏర్పడిన సమాచర్యం ఆయన జీవితాంతంవరకు కొనసాగిందని అన్నారు. హరిజన సేవక సంఘం ఆంధ్రమహాసభల్లో శ్రీ ఎల్లారెడ్డి ప్రముఖపాత్ర నిర్వహించారని ప్రజా ఉద్యమ నిర్మాణానికి ఆనేక కష్టనష్టాలు ఎదుర్కొంటూ త్యాగభావంతో కృషి చేశారని శ్రీ నారాయణరెడ్డి జోహార్లర్పించారు.

మార్క్సిస్టు కమ్యూనిస్టుపార్టీ వాయకుడు శ్రీ పుచ్చలపల్లి సుందరయ్య మాట్లాడుతూ శ్రీ ఎల్లారెడ్డి జీవితంలో ప్రత్యేక స్థానమున్నదని ఆయన జీవితం యువకులకు ఆదర్శప్రాయమైనదని అన్నారు. శ్రీ ఎల్లారెడ్డి త్యాగాలను ఆంధ్రజాతి మరువజాలదని శ్రీ సుందరయ్య పేర్కొన్నారు. తెలంగాణా సాయుధ పోరాటమే భాషాప్రయుక్త రాష్ట్రాల ఏర్పడ్డానికి పునాదులు వేసిందని శ్రీ సుందరయ్య పేర్కొంటూ తెలంగాణా సాయుధ పోరాటంలో శ్రీ ఎల్లారెడ్డి అగ్రగామిగా నిలిచిన యోధుడని జోహార్లర్పించారు.

సాహిత్య అకాడమీ కార్యదర్శి శ్రీ కేవుల పల్లి రామానుజరావు మాట్లాడుతూ సమసమాజ స్థాపనకోసం శ్రీ ఎల్లారెడ్డి జీవితాంతం కృషి చేశారని సమసమాజస్థాపన ఇంకా పూర్తి కాలేదని ఆయన విడిచిపెట్టిన కార్యక్రమాన్ని కొనసాగించాలని కోరారు.

భావితరాలను ఉత్తేజపరచగల శ్రీ ఎల్లారెడ్డి జీవితచరిత్రను ప్రచురించాలని శ్రీ రామానుజరావు సూచించారు.

కమ్యూనిస్టు యూనిటీసెంటర్ నాయకుడు శ్రీ కడియాం గోపాలరావు మాట్లాడుతూ శ్రీ ఎల్లారెడ్డి నిరాడంబర జీవితాన్ని మానవసేవకు జీవితాన్ని సార్థకంచేసిన మహా మనిషియని జోహార్లర్పించారు.

మాజీమంత్రి శ్రీ కొండా లక్ష్మణ్ బాపూజీ మాట్లాడుతూ శ్రీ ఎల్లారెడ్డి నైతిక విలువలకు అధిక ప్రాధాన్యం ఇచ్చేరాజకీయవేత్త అని, సమాజస్థాపకుడు జరగనిదే సమాజం ప్రగతిని సాధించలేదని భావించేవారని అన్నారు.

ఆంధ్రప్రదేశ్ హైకోర్టు న్యాయమూర్తి శ్రీ కొండా మాధవ రెడ్డి ప్రసంగిస్తూ ఆంధ్ర మహాసభకు స్వర్గీయ ఎల్లారెడ్డి కొత్త ఒరవడిని సంతరించి పెట్టారని, పెత్తందారీ వ్యవస్థకు వ్యతిరేకంగా పోరాడిన మహానాయకుడని అభివర్ణించారు.

రాష్ట్ర శాసనసభలో జనతాపార్టీ ఉపనాయకుడు శ్రీ ఎస్. జైపాల్ రెడ్డి ప్రసంగిస్తూ స్వర్గీయ ఎల్లారెడ్డి రాజకీయ జీవితం నిష్కళంకమైనదని పేర్కొన్నారు. సమాన్య ప్రజల స్థితిగతులను మెరుగుపరచడానికి శ్రీ ఎల్లారెడ్డి జీవితాన్ని అంకితం చేసిన ధన్యజీవి అని శ్రీ జైపాల్ రెడ్డి శ్రద్ధాంజలి ఘటించారు.

శ్రీ అరుట్ల రామచంద్రారెడ్డి మాట్లాడుతూ శ్రీ ఎల్లారెడ్డి సమాజంలో తిమిరంలో వచ్చిన చైతన్యాన్ని నిరూపించారు. రాష్ట్ర కమ్యూనిస్టు పార్టీ కార్యదర్శి వర్గం సభ్యుడు శ్రీ తమ్మా సత్యనారాయణ శ్రీ ఎల్లారెడ్డి స్మృతికి సంతాప తీర్మానాన్ని ప్రతిపాదించారు.

ఆధునిక దేవాలయాలకు రాళ్ళెత్తే కూలీలు

బెంగుళూరు, జనవరి 28:

కడుపులో చల్ల కదలని వారి "పాండిత్యా" వేదాంతం పాట గడవని వారికి పటు బడదు. జానెడు పొట కోసం ఎంతదూరం వెళ్ళారు వాళ్ళు ఎన్ని ప్రమాదాలు ఎదుర్కొంటారు! ఆధునిక దేవాలయాలకు రాళ్లెత్తే కూలీలకు ఎవరు దిక్కు?

పడుమటి కొండల్లో ఒకరోజు సొరంగంలో డజనుమంది కార్మికులు పని చేస్తున్నారు. ఒకవైపు మార్గం ఆప్పటికే కొండ చరియ విరిగి పడటంతో మూసుకుపోయి ఉన్నది. వెలుపలికి రావడానికి వారికి మిగిలి ఉన్నది ఒకేదారి. ఇంతలో హటాత్తుగా మరొక చరియ విరిగి పడింది. ఆ కొండవ ద్వారం కూడా మూసుకు పోయింది. ఆ డజను మంది సజీవంగా భూగర్భంలో చిక్కుకుపోయారు.

అదృష్ట వశాత్తు ఒక కార్మికుడికి చిన్న కన్నం కన్పించింది. ధైర్యం చేసి ఏలాగో బయటికి పాకారు. మిగిలిన వాళ్ళు అతన్ని అనుసరించారు. మరుక్షణం పుట్టి రాళ్ళుపడి ఆరంధ్రం కూడా మూసుకుపోయింది. బతుకు జీవుడా అనుకున్నారు వాళ్ళు.

ఇలాంటి సంఘటనలు ఒకటికాదు రెండు కాదు, కోట్లల్లలు. నిత్యవిషయాలు.

కనులకు పచ్చ పచ్చగా, కవులకు ముగ్ధమనోహరంగా కన్పించే దుర్గరమైన పడుమటి కనుముల్లో ఇప్పుడు రూ. 45 కోట్ల ఖర్చుతో హాసన్—మంగుళూరు మీటర్‌గేజి మార్గం నిర్మాణం బహుశా భారతీయరైల్వేలో చరిత్రలో అత్యంత కష్ట తరమైనది.

దాదాపు మూడువేల మంది కార్మికులు ప్రాణాలకు తెగించి ఈమార్గం నిర్మిస్తున్నారు.

ఈ మార్గంలోని ఒక సొరంగం వద్ద ఏదో శాపంపెట్టినట్టు ఎప్పుడూ ప్రమాదాలు జరుగుతూనే ఉన్నాయి. అనేకసార్లు చరియలు విరిగి పడి రెండువైపులా మూసుకు పోయింది. పైకప్పు కుంగింది.

నంబరు 13 సొరంగం ఇది, 13 అశుభమైన సంఖ్య అని తదామన వాళ్ళనమ్మకం. దాన్ని ఇప్పుడు 12—ఏగా మార్చారు.

పౌష్టికాహార లోపం నివారణకు న్యాయంగా ఆహార ధాన్యాల పంపిణీ

(ఆంధ్రపత్రిక ప్రతినిధి)
హైదరాబాద్, జనవరి 28:

దేశంలో లభించే ఆహార ధాన్యాలు న్యాయంగా పంపిణీ జరిగినట్లయితే పౌష్టికాహార లోపం తొలగి పోగలదని, బాలల వైద్య పరిశోధనా మండలి మాజీఅధ్యక్షుడు డాక్టర్ సి. గోపాలన్ వక్కాణించారు.

ఆంధ్రప్రదేశ్ వ్యవసాయ విశ్వవిద్యాలయంలో నేటి మధ్యాహ్నం స్నాతకోపన్యాసం ఇస్తూ ఆహార ధాన్యాల ఉత్పత్తిలో గణనీయమైన అభివృద్ధి సాధించినప్పటికీ, దాని ప్రభావం దేశంలోని పౌష్టికాహార లోపంపై కనబడక పోవడం నివారకరమని డాక్టర్ గోపాలన్ పేర్కొన్నారు.

దేశంలో ఇప్పటికే అనేక ప్రాంతాల్లో క్షామ్యాభావ పుందని, పౌష్టికాహార లోపంవల్ల లక్షలాది బాలలు బాధపడుతున్నారని ఆయన అన్నారు.

స్నాతకోత్సవానికి గవర్నర్ శ్రీ కె. సి. అబ్రహాం అధ్యక్షత వహించారు.

గ్రామీణ ప్రజల కొనుగోలు శక్తి పెంచే విధంగా, వ్యవసాయాభివృద్ధి సమగ్ర పథకం రూపొందించాలని డాక్టర్ గోపాలన్ తలు ప్రసంగం కొనసాగిస్తూ చెప్పారు.

దేశంలో ఆహారధాన్యాల ఉత్పత్తిలో గణనీయమైన అభివృద్ధి సాధించాం. అయితే పలుచోట్ల వ్యవసాయ కార్మికులకే తిండిలేదు. అని డాక్టర్ గోపాలన్ అన్నారు.

కనీస వేతనాల సిద్ధాంతం, పనికి ఆహారం కార్యక్రమాల వల్ల గ్రామీణ ప్రాంతాల్లో దారిద్ర్య నిర్మూలన సాధ్యం కాదని ఆయన అన్నారు.

చెదురు మదురుగా ఆరోగ్య కార్యక్రమాలు, వ్యవసాయాభివృద్ధి కార్యక్రమాలు చేపట డం వల్ల, గ్రామీణ సమాజంలో అవసరమైన ప్రగతి సాధ్యం కాదని డాక్టర్ పాండ్ పస్తావించారు.

గ్రామీణ ప్రజలు సంవత్సరమంతా కనీస ఆహారం, వస్త్రాలు, వసతి పొందడానికి, అవసరమైన ఆదాయాన్ని సమకూర్చుకునే విధంగా విధానాలు రూపొందించ బడాలని డాక్టర్ గోపాలన్ సూచించారు. కనీస ఆరోగ్య సదుపాయాలు, ఉపాధి సౌకర్యాలు లభించువిధంగా, సమగ్ర గ్రామీణాభివృద్ధి పథకాలు రూపొందించబడాలని ఆయన అన్నారు.

ఆహారధాన్యాల రకాలు నీటిపారుదల వసతి, క్రిమి సంహారక మందులు అనేకం సాధించినప్పటికీ, వ్యవసాయకూలీల స్థితి గతులు మెరుగు పరచడానికి తక్కువ కృషి జరిగిందని ఆయన పేర్కొన్నారు.

గ్రామీణ వ్యవసాయకూలీ కుటుంబాలలోని స్త్రీలు, బాలల పుష్టికర ఆహారలోపం కొట్ట వచ్చినట్లు కనిపిస్తున్నదని డాక్టర్ గోపాలన్ అన్నారు.

ఉదాహరణకు కేరళలోని ఇటి వాల్ ప్రాంతంలో వ్యవసాయ పరిజ్ఞానం బాగా పెంపొందినప్పటికీ, కార్మికులు గురుద్యోగంతో బాధపడుతున్నారని, వారి ఆహారంలో మాంసకృత్తుల లోపం బాగా వుందని డాక్టర్ గోపాలన్ అన్నారు.

వ్యవసాయ కార్మికులలో పౌష్టికాహార లోపం వ్యవసాయాభివృద్ధినే దెబ్బతీయగలదని ఆయన హెచ్చరించారు.

కోతి మొహం, గుడ్లగూబ చూపులతో వింతపక్షి

కొటారుం, జనవరి 28:

ఇక్కడికి సమీపంలో ఉండే పేరూరు గ్రామంలోని ఒకరి ఇంట్లో వింతరకమైన పక్షి దిగింది.

దాని ఎత్తు అరమీటరు. కోతిమొహం, గుడ్లగూబ చూపులు, రెక్కలు సాధారణమైన గుడ్లగూబ రెక్కల కంటె బాగా పెద్దవి. పిటారుగా నూటిగా ఉండే ముక్కు—ఇది దీని ఆకారం.

ఈ కొత్త పక్షిని కాకులు అరుస్తూ తరుముతూ ఉంటే ఆ శబ్దానికి ఇంటిలోనుండి మానవులు చుట్టు పక్కలవారు చేరి ఈ వింత పక్షిని పట్టుకొని పాలు, ఆహారం పెట్టారు.

సరోజినీ నాయుడు, ముట్నూరుల శతజయంతి: సాహిత్య అకాడమీ నిర్వహణ

(ఆంధ్రపత్రిక ప్రత్యేక ప్రతినిధి)
హైదరాబాదు, జనవరి 28:

రాష్ట్ర సాహిత్య అకాడమీ సంయుక్త ప్రేమతి సరోజినీ నాయుడు, ముట్నూరి కృష్ణారావు శత జయంతి ఉత్సవాలు జరుపడానికి నిర్ణయించింగని అకాడమీ అధ్యక్షులు డా. కొజవాడ గోపాల రెడ్డి ఆదివారము జరిగిన అకాడమీ వార్షికోత్సవ సభలో వెల్లడి చేశారు.

పండితాదిపమైన సాహిత్యపు ప్రజల దగ్గరకు తీసుకు వెళ్ళడంలో సాహిత్య అకాడమీ విశిష్టమైన కృషి చేసిందని, ప్రభుత్వము ఏటా ఇచ్చే రూ. 5 లక్షల గ్రాంటును సద్వినియోగ పరచి ఉద్యమించి డబ్బులో ఆనంతర సాహిత్యసేవ చేసిందని, అకాడమీ ఎవరికీ కృతజ్ఞతలు చెప్పుకోవలసిన అగత్యం లేదని ఆయన అన్నారు.

డా. గోపాలరెడ్డి తిరిగి మళ్ళీ ఏర్పాటుగా అధ్యక్షులుగా ఎన్నికయ్యారు. తమ ఎన్నికను గూర్చి మాట్లాడుతూ ఇది సాకస్మిక ఎన్నిక, ఈ పదవి కారణం పూర్తి ఉద్యోగపరిధి అకాడమీ సభ్యత్వం కూడా తనకి తండ్రి బోధని అన్నారు.

సాహిత్య రచయితలు ఎక్కువగా ధనవంతుడ చేస్తున్నారు ప్రేమతి తాడ్డన పూడి సులోచనా రాణి అని, ఆమె నవలలు ఎక్కువ కాటు 10 లక్షల కాపీలు ఎక్కువ అమ్ముడు పోతాయని, పుస్తకాలు ద్వారా ఇంత అర్జన చేస్తూ ఆదర్శ జీవితాన్ని సాగిస్తున్నారని చెబుతూ ఆమెను ప్రేమసాహిత్య అభినందించారు.

అకాడమీ ప్రకటించిన 24 పురస్కారాలు ఇస్తున్నారు. ఇంత వరకూ అకాడమీ ఇంత ఎక్కువ సంఖ్యలో గ్రంథాలను ఒకే సమావేశంలో ఆవిష్కరించ లేదని, కార్యదర్శి శ్రీ దేవులపల్లి రామానుజరావు స్వాగతము పలుకుతూ అన్నారు. సాహిత్య అకాడమీ 6వ వార్షికం పునర్వ్యవస్థీకరించిన అకాడమీ అని ఇప్పుడు 71వంగి అన్నారని ఆయన తెలియ జేశారు.

ఆంధ్ర విశ్వ విద్యాలయ ఉపాధ్యక్షులు ప్రొ ఎం.ఆర్. అప్పారావుకి అకాడమీ విశిష్ట సభ్యత్వాన్ని ఇచ్చి గౌరవించింది. నిర్వహణ పని డా. దివాకర్ల వెంకటావధాని తమ సమాజ ప్రశంసాపత్రాన్ని సారాంశం చదివారు.

ప్రాచీనమాట దాబ్దు, సాహిత్య విమర్శకు స్వర్గీయ వాయని సుబ్బారావు కవితకు, శ్రీ నివుకుల పురుషోత్తమ్ నవలకు శ్రీమతి ఆర్. ఎసుంధరా దేవి కథానికకు శ్రీ అంగిర సూర్యారావు నాటకానికి అకాడమీ బహుమతులను అందుకొన్నారు.

ఉత్తమ పుణ్యాత్మక రచనకు బహుమతి శ్రీమతి యర్రన పూడి సులోచనా రాణికి ఇచ్చారు. ఆర్థిక సాన్నిత్యంలో శ్రీగోరి సుబ్రహ్మణ్య శాస్త్రికి వ్యాకరణ శాస్త్రములో శ్రీ శంకరర్షి నరసింహ శాస్త్రికి ఉత్తమ సంస్కృత విద్వాంసు గౌరవ బహుమతులు ఇచ్చి అకాడమీ సత్కరించింది.

ఉత్తమ రచయిత్రిగా శ్రీమతి దర్భా భాస్కర రమ్మకు, వాళం కృష్ణారావుసంస్మరణ పురస్కారాన్ని శ్రీమతి ఎల్లా ప్రగడ సీతా కుమారికి లభించింది. స్వర్గీయులు కొజవాడ పటాభి రామరెడ్డి, తిక్కవరపు రామిరెడ్డి గార సంస్మరణ సమ్మానాలను సృజనాత్మక రచనకు స్వర్గీయ వాయని సుబ్బారావుకు విమర్శ పరిశోధనకు శ్రీగుండి పాటి వెంకటచలానికి అందాయి.

కార్యదర్శి శ్రీ రామానుజరావు సందర్భ సమర్పణ చేశారు.

రాష్ట్రంలో 100 ఏండ్లు నిండిన వారు 2 వేల మంది

హైదరాబాద్, జనవరి 28:

రాష్ట్రంలో నూరేండ్లు నిండిన వయోవృద్ధులు రెండువేలమంది వున్నారు. వయోవృద్ధుల సంఖ్య బాగా పెరిగింది.

సీనియర్ కార్మికరంగ బాగా వున్నారు. వెబ్సైట్ పని చేసేందుకు మానసికంగా సరుకుగానే వున్నారు. అయితే వారి సమస్యలు పరిష్కారం చేయబడలేదని.

వయోవృద్ధ ఉద్యమ శ్రద్ధాసక్తులు చూపే సంఘం ప్రధాన మహాధరాలో ప్రత్యేకయోగాలు ఒకరు వెల్లడించారు.

అమెరికా రిషాలకు భారత్ మారిషస్ దేశాల విజ్ఞప్తి

పోర్టు లూయిస్,(మారిషస్) జనవరి 28

హిందూ మహా సముద్రంలో తమకు తమ వనికి అంగీకారం తగ్గించుకోవలసిందిగా అమెరికాను, రష్యాను కోరుతూ భారత్—మారిషస్ చేశాయి సంయుక్త ప్రకటన చేశాయి.

విదేశ వ్యవహారాల మంత్రి శ్రీ అతల్ బిహారీ వాజపేయి, భారత ప్రతినిధి వర్గానికి, మారిషస్‌కు ప్రధాని సర్ సీ సాగర్ రాంగులామ్ నాయకత్వం వహించారు.

మారుమూలగా జరిగే అలిన దేశాల సమావేశానికి శ్రీ వాజపేయి వెడుతూ, మారిషస్ ప్రధానితోను, విదేశాంగ మంత్రి సర్ హెరాల్డ్ వాల్ డ్‌తోను చర్చలు జరిపారు.

గత సంవత్సరం మారిషస్‌కు రూ.5.4 సహాయం మంజూరు చేసింది. ఇప్పుడు ఇరువురూ ఆర్థిక సహకారం పెంచుకోవడానికి అంగీకరించారు. సాంస్కృతిక స్కాలర్ షిప్పులను పెంచడానికి భారతదేశం అంగీకరించింది.

ఒకే ఈతలో మూడు కోడెలు

విజయవాడ, జనవరి 28:

ఇక్కడకు 18 కి.మీ. దూరంలోని జుజూరులో ఒక ఆవు ఒకేఈతలో మూడు కోడెలను కన్నది. అయితే వీటిలో రెండు కోడెలు చచ్చిపోయాయి. మరొకటి మాత్రం కొద్ది నిముషాలు మాత్రమే బతికి చచ్చిపోయింది.

ఆవు ఒకే కాన్పులో మూడు కోడెలను కనడం అనేది చాలా అరుదైన విషయమని స్థానిక ప్రభుత్వ పశువుల ఆస్పత్రికి చెందిన శ్రీ ఎం. ఎస్. వి. రామారావుతెలియ జేశారు.

ఈ ఆవుకు జన్మించిన మూడూ కోడెదూడలు.

పాతబస్తీ అల్లర్లలో బాధితులకు రు. 1.23 లక్షలు

హైదరాబాద్, జనవరి 28:

బంటనగరాలలోని పాతబస్తీలో ఆగస్టు, సెప్టెంబరు మాసాలలో జరిగిన అల్లర్లలో బాధితులకు పరిహారం క్రింద రు. 1.23 లక్షలు పంపిణీ చేయబడినాయి. 324 మందికి నగదు రూపేణా పరిహారం అందచేయబడింది. పౌరుల శాంతి సంఘం బాధితులను కనుగొన్నది. ముఖ్యమంత్రి డా. ఎం. చెన్నారెడ్డి ఈ నగదు పథకాన్ని ఏర్పాటు చేశారు.

అంతకుముందు బాధితులకు రు. 50 వేల మేరకు పరిహారం అందజేయడం జరిగింది.

ఖర్చులేని ఉపప్రధాని పదవులు: ప్రధాని వ్యాఖ్య

న్యూఢిల్లీ, జనవరి 28:

ఉపప్రధాని పదవులు రెండింటిని నిర్వహించడం వల్ల అదనంగా ఖర్చు ఏమీ కాదని ప్రధాని శ్రీ మొరార్జీదేశాయ్ అన్నారు.

తమను కలుసుకున్న ఉస్మానియా విశ్వవిద్యాలయం జర్నలిజం విద్యార్థులతో మాట్లాడుతూ, సర్వత్రికం వారు ఎప్పుడూ జనతా పార్టీలో కలహాలను గురించి మాట్లాడుతూ వుంటారో తమకు అర్థం కావడము లేదని ఆయన అన్నారు. అన్ని రాజకీయ పార్టీలలో విబేదాలు వున్నాయనీ, అయితే జనతాలోని విబేదాలను పత్రికలు గొరంతలు కొండంతలు చేస్తున్నాయన్నారు.

విద్యార్థులునిర్భయులై వుండాలని, నిజాన్నే చెప్పారలని, ప్రజలకు సేవ చేయడమే వారి వ్యేయంగా వుండాలని శ్రీ మొరార్జీ ఉద్బోధించారు.

హైదరాబాదు టి.వి

29.1.79 సోమవారం సాయంకాలం 7 గం. లకు బగ్గకథ. కాకతీయ బాలానంద సంఘం—వరంగల్లు. మెట సాగులో లక్షణ, షేక్ హౌస్సేన్ బృందం క్లారినెట్ నాట్యం, త్యాగరాజు పంచరత్న కీర్తనలు, నర్తనశాల—పారికథ.

వర్షంవల్ల వెస్టిండీస్‌కు వోటమి తప్పుతుందా?

జంటనగరాలలో సినిమాలు

తెలుగు:— ఇద్దరూ అసాధ్యులే— దీపక్ కుమార్, మీరా, శేషమహల్, అంకార్, శ్రీదేవి. పతిపాత్రి— రామ్ థియేటర్. కంచుకోట—చిత్రాణి. పదహారేళ్ళ వయసు— విజయలక్ష్మి,అమర్.దేవుడున్నాడు జాగ్రత్త— బాలాజి. అడదంటే అలుసా— సంగం, శోభన. సాహసగాళ్లు— కల్పన. మనవూరి పాండవులు— శాంతి, సెలెక్ . ఎంకినాయుడు బావ— సుదర్శన్ 35. కేసీ నెం. 1— అప్సర. కటకటాల రుద్రయ్య— నర్తకి. సీతాపతి సంసారం— స్వామి. మూడుపువ్వులు ఆరు కాయలు — సాగర్, కరుణ మయుడు— వెంకటేశ. తాయారమ్మ బంగారయ్య— మహేష్, రాజేశ్వర్. కోరికలే గుర్రాలైతే— బసంత్, అంజలి. సామ్రాట్కుడిది సోకొకడిది— సుదర్శన్ 70, అజంతా. రాజపుత్రరహస్యం— జగత్. వయసు పిలిచింది —నోబుల్. సాహసవంతుడు—రీగర్. అతని కంటె ఘనుడు — శారద. శ్రీకృష్ణ పాండవీయం—సారథి థియేటర్.

హిందీ:— చౌకీ నెం. 11— నవరంగ్, స్కైలైన్, ఆశా, నటరాజ. సర్కారీ మెహమాన్— ఆశోక్, మనోహర్. హీరాలాల్ పన్నాలాల్— ప్రకాష్. కోయీ జీతా కోయీ హారా— సత్య. సులాన్—షాహిద్—అత. ముకద్దర్ కా సికిందర్— దిలీప్. సుధా, మంజు. దిల్లగీ— రాయల్. దాన్— తారక రామా. మ్మెత్సు తేరే ఆంగన్‌కీ— రామకృష్ణ 35. దిల్ ఆవుర్ దీవార్— జమ్మిద్. దోలక్కి దోనోం కడ్కా— విక్రాంతి. పాలిమార్— రామకృష్ణ 70, అల్కా, ప్రశాంత్, శాంతి, సంధ్య. పాల్ కి సపాయీ— శ్రీకాంత్. ముకద్దర్— రవాత్‌మహల్. ఖోటే సిక్కే— శ్రీలంత్. పదోసన్—మినర్వా.

ఇంగ్లీషు:— వోమెన్— సంగీత్. సిండ్ బాద్ లండ్ ది ఐలాండ్ ది టైగర్— లిబర్. స్పెషల్ డెలివరీ— శ్రీనివాస 35, టిపారి. రుట్ మాన్ బోల్— ప్లాజా. ఎస్కియుపజి ఇన్‌టాంజీర్స్—లైట్ హౌస్.

ఉదయం సినిమాలు

తెలుగు:—కథా నాయకుని కథ—సంగం. ముత్యమ్మకథ—కమల్. బుర్జోడుబుల్లెమ్మ—సుభాష్. శ్రీ వెంకటేశ్వర మహాత్యం—సుదర్శన్ 70. కలసివచ్చిన అదృష్టం—శ్రీదేవి. మూడు పువ్వులు ఆరు కాయలు—వెంకటేశ. జగన్మోహిని—చిత్రాణి. రాధమ్మ పెళ్ళి—బాలాజి. పాండవుల మహాత్యం—సంధ్య. కటకటాల రుద్రయ్య—సుదర్శన్ 35. ఆమాయకురాలు—మీరా. విమల—శాంతి. గుండెలు తీసిన మొనగాడు—మనోహర్. కంచుకోట—అశోక్. అడదంటే అలుసా—అంజలి. నిర్జాంతి. కరుణామయుడు—అజంతా. రామరాజ్యంలో రక్తపాతం—సాగర్.

హిందీ:—కోయీ జీతా కోయీ హారా—లత. (డ్రీం గర్ల్—మంజు. జంగల్ మే మంగల్—సంగీత్. మినా—దిలీప్‌గంగా కి లహరే—ప్రశాంత్.

కష్టువ్యాధికి వాక్సిన్ తయారీ సుగమం చేసిన భారతీయ శాస్త్రజ్ఞుల ప్రతిభ

న్యూఢిల్లీ, జనవరి 28:

కుష్ఠు వ్యాధికి కారణమైన సూక్ష్మజీవిని ప్రపంచంలో మొదటిసారిగా భారతీయ శాస్త్రజ్ఞులు వేరుచేసి ప్రాథమికంగా ఒక వ్యాక్సిన్ తయారు చేశారు.

భారతీయ వైద్య పరిశోధన మండలి శాస్త్రజ్ఞులు అపూర్వ విజయాన్ని సాధించారు. ఎన్నో ఏళ్ళుగా ప్రపంచ వ్యాప్తంగా శాస్త్రజ్ఞులు ఇందుకోసం విఫల ప్రయత్నాలు చేస్తూ వచ్చారు. కుష్ఠు వ్యాధికి వాక్సిన్ కనిపెట డానికి భారతీయ శాస్త్రజ్ఞుల విజయం దారితీయ గలదని వైద్య పరిశోధనా మండలి ప్రతినిధి ఒకరు చెప్పారు.

మద్రాసులోని మండలి పరిశోధనా విభాగంలో పనిచేస్తున్న డాక్టర్ ఎస్. నీర రాఘవన్, ఆయన అసిస్టెంట్ శ్రీమతి సావిత్రి సుకుమార్ ముదిరిపోయి, చికిత్స పొందని కుష్ఠు వ్యాధిగ్రస్తుని చర్మం నుంచి తీవ్రవ్యాధికారకమైన జీవులను("యు.—బ్రిడ్") వేరు చేశారు. ప్రస్తుతం లాబొరేటరీలో ఉన్న సూక్ష్మజీవులు "యు. బ్రిడ్" అనే విషయం నిర్ధారణగా చెప్పడానికి పరీక్షలు జరుగుతున్నాయని శాస్త్ర నేతృత్వం అన్నారు.

కుష్ఠు వ్యాధి క్రిమి యూంటి బయాటిక్స్ మందుకు లొంగదు. ఈ క్రిమినుంచి తయారు చేసిన వాక్సిన్ కుష్ఠు వ్యాధి నివారణకు తోడ్పడుతుందని ఇప్పటికే నిరణ అయింది.

ఈ జీవి మానవ శరీరంలోనే మాత్రమే పెరుగుతుంది. ఆర్మడిల్లో అనే జంతువులు మాత్రమే శాస్త్రజ్ఞులు కుష్ఠు వ్యాధిని ప్రవేశ పెట గలిగారు. ఈ జంతువు నుంచి ప్రస్తుతం వాక్సిన్ తయారు చేస్తున్నారు. అయితే ఈ జంతువులు ప్రపంచంలోనే అరుదు. పైగా వాటినిపట్టి పోషించిన, నిర్బంధంలో పెట్టినా సక్రమ పద్ధతి పిటిలో కన్పించ లేదు.

భారతీయ శాస్త్రజ్ఞుల కృషి వల్ల ఇప్పుడు ఆటంకం తొలగి లాబొరేటరీలు ఈ జీవులను పెంచడం ద్వారా పెద్దఎత్తున వాక్సిన్ తయారు చేయడం నీలువదుతుంది. ప్రపంచంలోని కుష్ఠు వ్యాధి పీడితుల్లో 20 శాతం మంది దేశంలోనే ఉన్నారు.

చక్కెరతక్కువపట్టే ఉప్పునీటి తేనీరు

బరోడా, జనవరి 28:

మంచి నీటితో తయారూ చేసిన కప్పులో వాడిన చక్కెరకంటే ఉప్పునీటితో తయారు చేసిన టీలో 25శాతం తక్కువ చక్కెర సడుతుంది.

సౌర శక్తితో ఇప్పటవాన్ని తొలగించిన సముద్రపు నీరును వాడితే ఈ ఫలితం కనిపిస్తుందని కేంద్ర దేశ వ్యవహారాల మంత్రి శ్రీ కె.సి. పటేల్ ఇక్కడ జ్యోతి సౌరశక్తి కేంద్రానికి ప్రారంభోత్సవం చేస్తూ అన్నారు.

భావనగర్ సమీపంలోని ఒక గ్రామంలో సౌర శక్తి తో ఉప్పునీరును రోజుకు 5 వేల లీటర్లు మంచినీరుగా తయారుచేసే ప్రయోగాత్మక పథకాన్ని ప్రారంభించామని. మొదట్లో ఎవరికీ ఈ నీళ్ళు వాడడానికి ఇష్టం లేక పోయినా ఈ నీటితో తయారు చేసే టీకి తకురాని సంచలన పడుతుందని తెలిసేసరికి అందరూ ఈ నీటినే త్రాగడానికి, వంటకు వాడుకుంటున్నారని శ్రీ పటేల్ చెప్పారు.

ఒక రూపాయి ఎం. ఓను వెయ్యిగా దిద్ది డబ్బు కాజేసిన ఘనులు

రాజమండ్రి, జనవరి 28:

రూపాయి మనిఆర్డర్లను వెయ్యి రూపాయలుగా మార్చి కైవసం కాజేస్తున్నారనే ఆరోపణమీద తమిళనాడుకు చెందిన శ్రీ కె. కామరాజని, విజయవాడకు చెందిన శ్రీ ఎస్. సుందరరావుని అనకా, సర్కిల్ పోస్టు మాస్టర్ శ్రీ పి. పాపురాజును పోలీసులు ఇక్కడ అరెస్టు చేశారు.

విజయనగరం పోస్టాఫీసులో కట్టిన ఒక రూపాయి మనిఆర్డర్లన్ గమ్మత్తుగా ఒకటిఅంకెతరువాత మూడుసున్నాలు చేర్చి, దాన్ని వెయ్యి రూపాయలు ఎం. ఓ.గా మార్చి కామరాజు అనే వ్యక్తి ఇక్కడ హైదరాబాద్‌లో మారుపేరుతో నివసిస్తూ కాజేశాడని ఆరోపించబడింది.

పోలీసులు దర్యాప్తు చేస్తున్నారు.

వచ్చే బడ్జెట్‌లో ఏవరం పట్లా మొగ్గు వుండదు

శ్రీ చంద్రశేఖర్ ప్రకటన

మంగుళూరు, జనవరి 28:

రాబోయే కేంద్ర బడ్జెట్ జనతాపార్టీ విధానాలను, కార్యక్రమాలను ప్రతిబింబిస్తుందని పార్టీ అధ్యక్షుడు శ్రీ చంద్రశేఖర్ ఇక్కడ చెప్పారు. ఏవర్గం పట్లా మొగ్గు చూపడం జరుగదని ఆయన విలేకరులతో అన్నారు.

జనతా పార్టీ భారీ పరిశ్రమలకు వ్యతిరేకానే కాదని శ్రీ చంద్రశేఖర్ అన్నారు. అయితే ఉపాధి కల్పన ప్రోత్సాహాని మధ్యతరహా సాంకేతిక పరిజ్ఞానంతో పరిశ్రమలు స్థాపించడం అవసరమని ఆయన చెప్పారు. అటు, కుటీర పరిశ్రమలను ప్రోత్సహించడం జనతాపార్టీ విధానమని శ్రీ చంద్రశేఖర్ వివరించారు.

కొత్త ఎం. పి. లు శివశంకర్, ఎల్లయ్యలకు సన్మానం

(ఆంధ్రపత్రిక ప్రతినిధి)
హైదరాబాద్, జనవరి 28:

సికిందరాబాదు, సిద్దిపేట లోక్‌సభ స్థానాలకు ఎన్నికైన శ్రీయుతులు పి. శివశంకర్, ఎస్. ఎల్లయ్యలకు నగరంలోని ముషీరాబాదు శాసనసభ నియోజకవర్గంలోని ఇందిరా కాంగ్రెస్ కార్యకర్తలు ఇటీవల బాకారంలో సన్మానించారు.

ఈ సన్మానసభకు రాష్ట్ర కార్మికశాఖా మంత్రి శ్రీ జి. వెంకటస్వామి అధ్యక్షత వహించారు.

ఈ సభలో రాష్ట్ర సమాచార సంబంధకశాఖా మంత్రి శ్రీ బి. రాందేవ్, పురపాలకశాఖా మంత్రి శ్రీ వి. నాగేశ్వరరావు, నగర కాంగ్రెస్ అధ్యక్షులు శ్రీ ఎం. బాలయ్య ప్రభృతులు ప్రసంగించారు.

మొదట్లో ముషీరాబాదు శాసనసభ నియోజకవర్గ కన్వీనర్ శ్రీ పి. స్వామి అతిథులకు స్వాగతం చెప్పారు.

కోటిలోని తాజమహల్ హోటల్‌లో జరిగిన సన్మానసభలో రాష్ట్ర పశుసంవర్ధక శాఖామంత్రి శ్రీ బి. రాందేవ్ ప్రసంగిస్తూ ఎన్నికలలో ఇందిరా కాంగ్రెస్ అభ్యర్థులకు విజయం చేకూర్చినందుకు కృతజ్ఞతలు తెలిపారు.

నగర కాంగ్రెస్ అధ్యక్షులు శ్రీ ఎం. బాలయ్య, శాసన సభ్యులు శ్రీయుతులు శ్రీ యుతులు ఎస్. ఆ

వార్తాకదంబం

ఊరవకొండలో పశుటీకా సంస్థేమ ప్రచారము

ఊరవకొండలో ఇటీవల గ్రామములో పశులు, కూలాం మహాదేయులో ప్రజలు గూడా, ఊరవకొండ పశువైద్యశాల డాక్టర్ రావు గారు పశుటీకా పరీక్షలు మానసికవికాసము గూర్చి, గ్రామాభివృద్ధి సమితి సభ్యులకు గూర్చి వివరించారు.

ఊరవకొండ మండలాభివృద్ధి అధికారి శ్రీ కె. అంజయ్యగారు ఆధిక ఆదాయాల్లో పేద ప్రజలకు ఇంతకంటే కలుగుతుందని, అందరు ఈ నెల 16 నుండి ఫిబ్రవరి 15 వరకు జరగే పశుటీకా సంక్షేమ మాసము పశువులకు టీకాలు వేయించుటకు గ్రామాధికారులు, ఇతర అధికారులు, ఆసక్తిగలవారు ప్రజలకు సహకారాన్ని అందివ్వాలని కోరారు.

పశువులకు టీకా వేయించుకున్నవారికి రూ.80 లు, పశువులకు టీకాలు తీసుకొని వచ్చిన గ్రామస్థులకు ఒక్కొక్కరికి రూ.5 లు బహుమతి గా చేయించుకున్నవారికి రూ. 90 లు ప్రభుత్వము చెల్లిస్తుందని హెల్త్ ఇన్స్పెక్టరు శ్రీ లక్ష్మీనారాయణ తెలిపారు.

"సమాజం మారాలి" నాటిక ప్రదర్శన

ఆదివారం అనంతపురం పట్టణంలో యువజన సంఘం ఆధ్వర్యాన ప్రగతిఆర్ట్స్ వారు "సమాజం మారాలి" అనునాటికం ప్రదర్శించారు.

గ్రామాల్లో భూస్వాముల దౌర్జన్యాలు, వాటికి వ్యతిరేకంగా యువకుల ప్రతిఘటన ఈ నాటకంలో ప్రధాన వృత్తంగా శ్రీయుతులు జె. ఎల్. ఎన్. మూర్తి, సి. పెద్దన్న, సి. రాము, కె. విశ్వం డి. గోవిందరాజులు, కరుణాకర్, దత్తాత్రేయ, డి. సైదులు, డి. హరినాథ్‌బాబు, జేమ్స్, రామకృష్ణ, కుమారి రాధారాణి ఇందులో పాల్గొన్నారు.

నాటిక ప్రదర్శనకు ముందు జనసాహితి సాంస్కృతిక సమాజ సభ్యులు "జనం పాటలు" వినిపించారు. ప్రదర్శనను రెండు వేలమందికి పైగా తిలకించారు.

అనంతపురం పాలనరపరా సంఘం

అనంతపురం శ్రీ కోదండరామ పాలనరపరా సహకార సంఘ కార్యవర్గానికి ఈ క్రింది వారు ఏకగ్రీవంగా ఎన్నికయ్యారు.

శ్రీ యస్. రామరావు—అధ్యక్షుడు. శ్రీ బి. సి. వెంకటరత్నము శెట్టి — కార్యదర్శి. సర్వశ్రీ యం. గురప్ప, సి. కేశన్న, కె. నరసయ్య, యస్. గురప్ప, సి. వీరభద్రయ్య—డైరెక్టర్లు.

మలేరియా నివారణ పథకం

అనంతపురం జిల్లాలో మలేరియా నివారణకు గాను, వాటి రోగములు ఎక్కువగా రాకుండా చేయుటకు గాను, వైద్య మరియు ఆరోగ్య శిబ్బంది, గ్రామ పంచాయతీయువకులకు, మహిళలకు 300 మందికి శిక్షణ యిచ్చు పథకంను నెహ్రూ యువక కేంద్రం వారు 44 ప్రాథమిక కేంద్రములలో ప్రారంభించారు. అనేక గ్రామాల వారు హాజరగుచున్నారు. ఒక్కొక్కజట్టు కు 2 రోజులు శిక్షణ యివ్వబడును. వీరికి రెండు రోజులకు ఖర్చులకు ప్రభుత్వము యిచ్చుచున్నది. రక్తమును పరీక్షించు విధానము, తరువాత ఈ శిక్షణపొందిన వారికి మందులు, గాజు స్లైడ్లు యివ్వబడుతున్నవి. వీటివలన పిరు గ్రామాలలో మలేరియా నివారించటానికి ప్రయత్నములు చేయగలరు.

పౌర సంబంధ, సమాచార శాఖవారు మలేరియా నిర్మూలన విషయమై సినిమా ప్రదర్శనలు చేయగలరని జిల్లా మలేరియా ఆఫీసరు శ్రీ బి. జి. రావు తెలుపుచున్నారు. (స్వ. వి.)

నవోదయ అర్బ్ వార్షికోత్సవం

స్థానిక మునిసిపల్ హైస్కూలు ఆవరణలో నవోదయ ఆర్టు థియేటర్ తృతీయ వార్షికోత్సవం ఇటీవల జరిగింది. ఈ సందర్భంగా జరిగిన సభకు మునిసిపల్ స్పెషల్ ఆఫీసరు శ్రీ ఆర్. జె. పీటర్ అధ్యక్షత వహించారు. ముఖ్య అతిథిగా వచ్చిన శ్రీ యాతం పిరారెడ్డి ప్రసంగిస్తూ సంధ్యలో వోపెన్ ఎయిర్ థియేటర్ ఆవశ్యకత ఉన్నదన్నారు. సభనలో శ్రీ నూకల వెంకట సుబ్బయ్య, శ్రీ యం. సి. కొండయ్య శ్రీ మేడా రాజగోపాల శెట్టి, శ్రీ ఎం. రామాంజనేయులు, శ్రీ జి. రామిరెడ్డి, శ్రీ ఎస్. ఎస్. ఆచి, శ్రీమతి మద్దూరు మీనాక్షమ్మ ప్రసంగించారు. థియేటర్ కార్యదర్శి శ్రీ ఎస్. రాజశేఖర రెడ్డి, ప్రముఖ హార్మోనిస్టు ఆవుకు గోవింద రాజులు మరణించినందున వారి ఆత్మశాంతికి గాను సభ్యులు సభలో రెండు నిముషములు మౌనం పాటించారు. శ్రీ కె. రామమూర్తి వందన సమర్పణ చేశారు.

దేవరకొండలో లేడీడాక్టరు కొరత

నల్గొండ జిల్లా దేవరకొండలోని ప్రభుత్వఆస్పత్రిలో లేడీ డాక్టరు లేకపోవడం వలన రోగగ్రస్తులైన ఆడవారు ముఖ్యంగా గర్భిణీ స్త్రీలు చాలా ఇబ్బంది పడుతున్నారని తాలూకా కాంగ్రెసు కార్యదర్శి శ్రీ పిసుగంటి కృష్ణమూర్తి ఒక ప్రకటనలో తెలియజేశారు. చుట్టు పక్కల గ్రామాల నుండి వచ్చే అపుట్ పేషెంట్లు రాత్రిపూట కేసుల విషయంలో దూర ప్రాంతాలైన నల్గొండ, హైదరాబాద్‌కు వెళుతున్నారని ఆయన తెలిపారు. అత్యవసర ప్రభుత్వం వెంటనే లేడీ డాక్టరును నియమించవలసి [illegible] ఆయన చెప్పారు. (స్వ. వి.)

నాగాయలంపురం గ్రామంలో పశు వైద్యశాల

కృష్ణాగొండతాలూకా నమస్త్రీనారాయణపురం గ్రామంలో స్థానిక సేవాజి యువజన సమాజ్య ఆధ్వర్యంలో రూ. 20 వేల ఖర్చుతో నిర్మించిన పశువైద్యశాలను రాష్ట్ర పశుసంగాభివృద్ధి, పాడిపరిశ్రమల శాఖామంత్రి శ్రీ బి. రాందేవ్ ప్రారంభోత్సవము చేశారు.

ఈ ప్రారంభోత్సవంలో స్థానిక ఎం. ఎల్. ఎల్. ఎ. శ్రీ పి. గోవర్ధన్‌రెడ్డి, పశువైద్యశాఖ డైరెక్టర్ శ్రీ నారాయణరావు, జిల్లా యువజన సమాజ్య అధ్యక్షులు గుత్తారసూర్ పాల్గొనినారు. స్థానిక సర్పంచ్ సమాజ్య అధ్యక్షులు ఆర్. రాములు గంగవుత్త అధ్యక్షులు పి. మాధవులు ప్రసంగించారు.

మానవోలులో రైతుసదస్సు

మధిర పంచాయితి సమితి మానవోలు గ్రామంలో రైతు సదస్సు కార్యక్రమానికి డిప్యూటీ డైరెక్టరు శ్రీ సూర్యనారాయణ రైతుశిక్షణా కేంద్రాన్ని ప్రారంభించారు. సమావేశానికి పరిశోధనాకేంద్రము స్పెషలిస్టు శ్రీయుత కృష్ణయ్య అధ్యక్షత వహించారు.

సర్వశ్రీ సూర్యనారాయణ, కృష్ణయ్య, ప్రతాప రెడ్డి సదాశివ్ అలి, రాములు, టి. రాజేందర్ జొన్నలగడ్డ, శనగ మిర్చి, పొగాకు, పత్తి మొదలగు పైర్లగురించి వివరించారు.

మండల వికాసాధికారి టి. రాజేందర్ అతిథులకు స్వాగతము పలుకగా వ్యవసాయ విస్తరణాధికారి శ్రీ సత్యనారాయణ సమర్పణ చేశారు.

బి యార్ రం

ఖమ్మం జిల్లా, ఇల్లెందు తాలూకాలోని ఇల్లెందు — మహబూబాబాద్ రోడ్లపై నప్రభుత్వం రూ. 1వ్వర కోట్లు ఖర్చు చేశారు. ఆర్. టి. సి. బస్‌లు వేస్తానని 1978 జూన్‌లో నోటిపై చేశారు. కాని పై రూటులో ఆర్. టి. సి. బస్‌లు నడుపుటకై ప్రభుత్వ ఆమోదం రాలేదని ఆర్. టి. సి. వారు తెలిపారు. యీ విషయం తెలిశాక ప్రభుత్వానికి బి యార్ రం నుండి హైదరాబాద్‌కు వరుసగా సెలిగ్రాములు పంపుకున్నాం. ఎట కేంకు ఆర్. టి. సి. వారు ఒక్క బస్ వరంగల్ నుండి భద్రాచలంకి వేశారు. కొత్తగూడెం ఖమ్మం డిపోలనుండి కూడ ఆర్. టి. సి. బస్‌లు పైరూటులో వేయించాలని ప్రజాస్వానికి బయ్యారంనుండి గ్రామ ప్రజలు విజ్ఞప్తి చేశారు.

పలమనేరులో శివాజీ యువజన సంఘం

పలమనేరు తాలుకా, బైరెడ్డి పల్లి, పిర్కా దేవదొడ్డి గ్రామంలో పలువురు నందమంది యువకులు "శివాజి యువజన సంఘము" స్థాపించారు. శ్రీ నటరాజ గౌండర్ అధ్యక్షులుగా ఎన్నుకొనబడినారు. శ్రీ వెంకటేశులు, శ్రీ అబ్దుల్ ఖాదర్ ఉపాధ్యక్షులు గాను, పానుమయ్య, నుబ్రమణ్యం నారాయణప్ప కార్యదర్శులు గాను 25 మంది యువకులు కార్యవర్గ సభ్యులుగాను ఏకగ్రీవంగా ఎన్నికయ్యారు. ఈ సంస్థ స్థాపన శ్రీ రామస్వామి పిళ్లై, శ్రీ మునివెంకటప్ప తదితర గ్రామ పెద్దలఆశీర్వాదాలతో జరిగింది.

పెద్దపల్లిలో నేతాజి జయంతి

కరీంనగర్ జిల్లా పెద్దపల్లి సుభాష్ నగర్‌లో సుభాష్ యూనియన్ తరపున నేతాజీ 83వ జయంత్యుత్సవాలు శ్రీ నేముల రమణయ్య అధ్యక్షతన జరిగాయి.

ఈ కార్యక్రమమునకు ముఖ్య అతిథిగా జిల్లా జనతా పార్టీ అధ్యక్షులు శ్రీ విద్యాసాగర్ రావు విచ్చేశారు. సర్వశ్రీ యల్. సూర్యనారాయణ గుర్రం నారాయణ ఖుద్రతుల్లా, ఆంజనేయులు, బాలాప్రసాద్ బి. సత్యనారాయణ వి. లక్ష్మణ్ సి. పౌల్. నర్సింగ రావు ప్రసంగించారు.

శ్రీ సరస్వతి శిశు మందిర్ వారిచే బుర్రకథ కార్యక్రమం శ్రీ స్వామినాథన్ ఆధ్వర్యంలో జరిగింది.

ఉపాధ్యాయుల ధర్నా

రాష్ట్ర ఉపాధ్యాయ సంఘాల సమన్వయ పిలుపు మనుసరించి పెద్దపల్లి సంఘాయితి సమితి కార్యాలయం ముందు అన్ని ఉపాధ్యాయ సంఘాలు ధర్నా జరిపాయి. అంతేకాకుండా ప్రభుత్వ వైఖరి పట్ల నిరసనగా పాఠశాలల్లో ఉపాధ్యాయులు నల్ల బ్యాడ్జెస్ ధరించారు.

—:o:—

కర్నూలు జిల్లాలో ఉత్తమ గ్రామ పంచాయతీలు

ఆదోని, జనవరి 28:

ఆదోని సమితిలోని పెద్ద హరివాణం గ్రామ పంచాయతీ జిల్లా స్థాయి కమిటీ జిల్లా స్థాయిలో ఉత్తమ గ్రామ పంచాయతీగ ఎన్నికైనట్లు, రూ. 500 నగదు బహుమతి భవ్యదము జరుగుతుందని ఇది అధికార పూర్వకంగా ఈనెల 26న ప్రకటించడం జరుగుతుందని ఆదోని తాలూకా కొర పంచాయతీ శాఖాధికారి శ్రీ వి. ఆర్. ఎం. మహింతయ్య తెలిపారు.

ఎమ్మిగనూరు సమితిలోని నందవరం, ఆలూరు సమితిలోని అస్పరి, పత్తికొండ సమితిలోని పత్తికొండ ఉత్తమ గ్రామ పంచాయతీలుగ సమితి స్థాయిలో ఎంపికైనట్లు [illegible] ఆయన చెప్పారు. (స్వ. వి.)

నేను కమ్యూనిస్టును ఎలా అయ్యాను?

సుళయూరి రమణ: శ్రీ ఇ. ఎం. ఎస్. నంబూద్రిపాడ్. ఇంగ్లీషు తర్జుమా శ్రీ పి. జి. బాయర్. దీనికి తెనుగు అనువాదం శ్రీ బొమ్మారెడ్డి, శ్రీ శ్రీహరి. కూర్చినవారు సచురణలు, విజయవాడ—2, పేజీలు 280, వెల: రూ 6, ప్రతులకు ప్రజాశక్తి బుక్‌హౌస్, పిలూరురోడ్, విజయవాడ 2.

నేను కమ్యూనిస్టును ఎలా అయ్యాను అనే ఈ గ్రంథం మార్క్సిస్టు కమ్యూనిస్టు పార్టీ ప్రధాన వ్యవస్థాపకులైన శ్రీ ఇ. ఎం. ఎస్. నంబూద్రిపాడ్‌గారి ఆత్మకథ. సంవత్సరణంవారీగా జీవితాన్ని ప్రారంభించిన నంబూద్రిపాడ్ కమ్యూనిజం ముఖ్య సూత్రంగా కేరళలో ప్రముఖ రాజకీయ పార్టీలను నిర్వహించి, కమ్యూనిస్టు పార్టీ చీలగా అందులోని మార్క్సిస్టు కమ్యూనిస్టు పార్టీ కి ప్రధాన వ్యవస్థాపకుడుగా పని చేస్తున్నారు. జాతీయ రాజకీయాలతో కాంగ్రెసు, కాంగ్రెసు సోషలిస్టు పార్టీలతో పనిచేసిన ఈ రాజకీయ కార్యకర్త, కమ్యూనిస్టు పార్టీ ద్వారా కొన్నాళ్లు జాతీయ గడి నుండి తప్పినా నేడు మార్క్సిస్టు వాయకుడుగా కొంతవరకైనా జాతీయ ప్రయోజనాలకు పాటుపడుతూ, తావొచ్చినుడు సంబంధం వదలుకున్న జైప్రకాశ్ నారాయణకు కొంతవరకు సన్నిహితుడయ్యాడు.

పబ్లిక్ జీవితాన్ని నిర్వహిస్తున్న ప్రారంభ దశలో కులమత మూఢాభిప్రాయాలు, దేవుని ఎడ నమ్మకాన్ని, మూఢాచారాలను నమ్ముచేయడానికిగటి గా పూనుకున్నాడు. పిన్న వయస్సులో ఉన్న ఆడపిల్లలనుసరి వారికిచ్చి వివాహం చేయడాన్ని ఎదుర్కొన్నాడు. స్త్రీల జీవనవ్యాప్తి రగ్గుపుమానడం వికృతి శేషాలు. ముఖ్యంగా సమాజంలో వారసం చేయడానికి పట్రికిరా లేదా చేయడాన్ని, బాటకాలు చేయడాన్ని, ఉమ్మడి కుటుంబాన్ని అయుక్తంగా ఉపయోగించడాలు. నంబూద్రి మిత్రులలోని మగవారిలో కొందరు కొమురుని వద్ద నుండి ఇతరులకు అప్పగించి వివాహం చేసుకున్నట్లు, నంబూద్రి ఆడపిల్లలు కూడా ఇతర కులాల యువకుల్ని వివాహం చేసుకోవచ్చని గట్టి గా చెప్పాడు. నంబూద్రులలకు ప్రయోగించేదట్లా అక్రమ్రభుత్వాలే తయారు చేయించడానికి కృషి చేశాడు.

భగవత్‌సింగ్ సాహస చర్యలు, జవహర్‌లాల్ నీతి జాతీయ, సోషలిజం భావాలు జాతీయవాదిగానే ఉన్న లోజోల్లో నంబూద్రిపాడ్‌ను ప్రభావితం చేసినై. జైల్లో ఉన్నప్పుడు శ్రీయుతులు ప్రకాశం కొండా వెంకటప్పయ్యగార్లకు సంప్రదింపులు జరిపి, శ్రీ పట్టా భిగారి నుండి ఉర్దూ నేర్చుకున్నాడు.

త్రివభావాలు గల నంబూద్రిపాడ్ సోషలిజం దీని ప్రజల విముక్తికి మార్గమని ఎంచి అయ్యప్రకాశ్‌నారాయణతో చేరి కాంగ్రెసు సోషలిస్టు పార్టీ నిర్మాణానికి పూనుకున్నాడు. కాని శ్రీపుచ్చలపల్లి సుందరయ్య గారి వ్యక్తిగత ప్రభావంవల్ల కాంగ్రెసు సోషలిస్టుపార్టీ ని విడిచి కమ్యూనిస్టు పార్టీ లో చేరి దాని ప్రముఖుడయ్యాడు. జాతీయవాదిగా ఉండి సామ్రాజ్యవాద వ్యతిరేక పోరాటంలోకిగూడాకినంబూద్రిపాడ్‌కమ్యూనిస్టు కావడంవల్ల 1942లో జరిగిన సామ్రాజ్యవాద వ్యతిరేక పోరాటానికి వ్యతిరేకంగా ఉండవలసి వచ్చింది. అంతేగాక ప్రజాభిమానాన్ని చూరగొన్న ఈ రాజకీయ వాయకుడు కేరళలో కమ్యూనిస్టు పార్టీ తరపున ముఖ్యమంత్రిగా ఉండి విద్యార్థులకు వ్యతిరేకమైన హింసను అరికట్టే రాజకీయ పార్టీ కి వాయకత్వం వహించి ప్రభుత్వాధినేత పదవిని తెచ్చుకోవలసి వచ్చింది. ఈ రాజకీయాలు అయ్యప్రకాశ్ నిర్వర్తిస్తున్న ప్రధాన జాతీయ రాజకీయ ప్రకాశంలో కలిసి జనరాజకీయ పెద్దవక్తిగా మార్చే పాత్రను నిర్వహించడానికి పూనుకోలేక పోయినాడు.

అయితే ఆయన మేధాశక్తిని, విశ్వసించినదాన్ని ఆచరించి శక్తిని, సమర్థతను, నష్టాన్ని దాన్ని పొందడానికి త్యాగం చేసే శక్తిని, దేశభక్తి శంకించకుండా పోరాటాలు చేయడం ఇందులోని గమనించదగ్గ విషయాలు. త్వరలోనే శ్రీ నంబూద్రిపాడ్ నామక్షత్రుత్వంలోని కూడదీసి జనతా పార్టీలోచేరి ఆ పార్టీ ని విప్లవ సాధనంగా ఉపయోగించి అయ్యప్రకాశ్ నారాయణ కోరే ప్రజాస్వామిక సోషలిజాన్ని శాంతి యుత మార్గంలో సాధించడానికి తోడ్పడి భారత దేశానికి, అంతర్జాతీయ ప్రజాస్వామిక సోషలిజానికి ఎనలేని సేవ చేస్తే బాగుంటుందని కొంత మంది మేధావులు ఆలోచిస్తున్నారు. ఫాసిజం నుండి భారత దేశాన్ని రక్షించడానికి తగిన మార్గము.

కవన ఎంత చక్కగా సాగిందో తెలుగు అనువాదం కూడా అంతగొప్పగాను, సరళంగానూ సాగింది. శ్రీ నంబూద్రిపాడ్, అనువాదకులు, గ్రంథాన్ని సమరించినవారు అభినందనీయులు. ఇది రాజకీయ కార్యకర్తలు చదువదగిన గ్రంథమనుటలో సందేహంలేదు.

—డాక్టర్ బి. ఆర్. కె. రావు

సికింద్రాబాద్ స్టేషన్‌వద్ద సిగ్నలు రైళ్లకు ప్లాట్‌ఫారమ్ ఇండికేటర్లను దక్షిణమధ్య రైల్వే జనరల్ మేనేజరు శ్రీ టి. ఎం. థామస్ ప్రారంభం చేస్తున్న దృశ్యం. ఈ ఎలక్ట్రికల్ ఇండికేటర్లవల్ల సిగ్నలు బండ్లు సికింద్రాబాద్‌నుండి బయ్యలుదేరి, చేరుకోవడానికి సమస్థానాలు, ప్లాట్‌ఫారం నెం. బండ్లు బయలుదేరు వేళలు తెలుస్తాయి. ఒకటి బుక్కింగ్ ఆఫీసువద్ద రెండవది సికింద్రాబాద్ స్టేషన్‌ఫారంపైన దగ్గర పోర్టర్ బ్రిడ్జి దగ్గర ఉంటాయి. ఈ ఇండికేటరుబోర్డులు మోటు గూడాలోని రెలిక్ మ్యూనికేషన్ వర్క్‌షాపులలో తయారు చేశారు.

డాక్టర్ కబుర్లు

పోలియో-2

గతవారం ఈ రోగాన్ని గురించి కొన్ని ముఖ్య విషయాలు తెలుసుకొన్నాం కదా!

ఈరోగం ఒక అంటురోగం అని, ఒక్కోసారు పెద్దపేటున ఒక ప్రాంతంలోనే ఎక్కువ మందికి రాగలదని తెలుసుకొన్నాం. ఈరోగం ఒకవైరస్ వల్ల వస్తుందనీ, ఈ వైరస్‌లను కనుగొనవలసినే, వాటి లక్షణాలు అర్థం చేసుకోవటానికీ, కోతులు, చింపాంజీలను (వాటి మస్తిష్కాలను) వాడటం జరిగిందనీ, ఈవైరస్ పోలియోద్వారా ప్రవేశించి, వెన్నుపాము, మెదడులకి వ్యాప్తిస్తుందనీ గతవారం వ్రాసిన వ్యాసంలో తెలియజేశాను.

చుటు ప్రక్కల ఈరోగం ఉన్నప్పుడు, ముఖ్యంగా, మన ఇంట్లోనే ఈరోగం ఉన్నప్పుడు అనవసరంగా గొంతులోనూ, నోటిలోను ఆపరేషన్లు చేయించుకోవటం, అనవసరంగా ఇంజక్షన్లు మొదలయినవి చేయించుకోవటం ఎక్కువగా శ్రమించటం మందిదివారాదనీ కూడా గతవారం వ్యాసంలో తెలియజేశాను.

ఈరోగ లక్షణాలేమిటి?

జ్వరం, మగతగా ఉండటం, తలనెప్పి, వికారం, వాంతులు, మలబద్ధకం గొంతు నెప్పి ఈరోగం వచ్చిన వారికి ముందుగా కనబడే లక్షణాలు. పీటికి తోడుగా మెడనెప్పి, కాళ్ళు చేతులు నెప్పిగా ఉన్నవారికి ఈరోగం రావచ్చని ఆనుమానించవచ్చును. ఈ సమయంలో నెత్తురుపరీక్ష వల్ల, వెన్నెముకలోని నీరు పరీక్ష చేయటం వల్ల దాకర్లు ఈరోగాన్ని నిర్ధారణ చేయగలరు.

ఈ వైరస్ వెన్నుపాముకీ, మెదడుకీ వ్యాపించినప్పుడు మెదడువలలేక పనటం, చేతులు కాళ్ళు స్వాధీనం తప్పటం జరుగుతుంది.

మెదడులోని కొన్ని సున్నిత ప్రదేశాలకి ఈరోగం వ్యాపించినప్పుడు ఊపిరి, నీలకడగా ఉండకపోవటం తలతిరగటం, పూపిరి పీల్చటం కష్టమవుతుంది.

ఈరోగం వచ్చినవారికి తీసుకోవలసిన జాగ్రత్తలు

రోగికి పూర్తి విశ్రాంతి చాలా అవసరం. డాక్టర్ సలహాపరించి అస్పత్రులో చేర్చి వైద్యం చేయించటం చాలా అవసరం. పూపిరి పీల్చటం కష్ట తరమైనట్లయితే వెంటనే అస్పత్రులలో చేర్చటం చాలా ముఖ్యం.

ఈరోగ ఉధృతం తగ్గాక రోగికి చేతులు, కాళ్ళు స్వాధీనంలోకి రావటానికిగాను నిపుణుల సలహానుసరించి వ్యాయామం చేయించవలసి ఉంటుంది. దీనినే ఆంగ్లంలో "ఫిజియోతెరపీ" అని అంటారు.

ఈరోగం రాకుండా చూసుకోవటం ఎలా?

ఆరునెలల వయసు వచ్చిన ప్రతి చంటి పిల్లలకీ పోలియో వాక్సిన్ సవిధిగా వేయాలి. ఈరోగ నిరోధక మందుని నోట్లో వేయటం జరుగుతుంది. ఆరు వారాల కొకమారుగా మూడుసార్లు ఈ వాక్సినేషనుం చటం చాలా అవసరం.

ప్రస్తుత సమయ: పరిశోధనల దృష్ట్యా రెండవ డోసుకీ, మూడవ డోసుకీ దాదాపు ఆరునెలల కాలవ్యవధి చాలామంచిదని తెలుస్తున్నది.

ఈ వాక్సిన్ నాల్గవసారి 18వ నెంరోగు, అయిదవసారి ఎనిమిదేళ్లు వేయాలి. ఈ వాక్సిన్ పెద్ద ఆస్పత్రులలో దొరుకుతుంది.

నిదిగా కంటిచిల్లలకి ఈ వాక్సిన్ వేస్తే, ఈరోగ లక్షణాలు ఎవరికైనా కనబడగానే అధికారులకి తెలియజేసి తగిన జాగ్రత్తలు చేసుకుంటే ఈరోగాన్ని నివారించటం చాలా కష్టం!

—డా. కె. వెంకటేశ్వరరావు

అరణ్య కాండ

యామిజాల పద్మనాభస్వామి

7 వ సర్గ

అహమేవ హరిస్వామి
స్వయంలోకాన్ సమో మునే!
అవాసం త్వహమిచ్ఛామి
ప్రదిశ మిహ కామదే 14

మహర్షీ! నీవు అనుగ్రహించే భోగ స్థానాలన్నీ తీసుకుంటున్నాను. కాని ప్రస్తుతం అరణ్యవాసం చేయవలసి ఉంది. దానికి కలిగిచోటు చెప్పవలసిందని కోరుతున్నాను.

భవాన్ సర్వత కుశలః
సర్వభూతాత హితే రతః
ఆశ్రిత శరభంగేన
గౌతమేన మహాత్మనా 15

నీవు లోక క్షేమము కాంక్షించే భద్రమూర్తివని శరభంగ మహామునివల్ల తెలుసుకున్నాను.

ఏవముక్తస్తు రామేణ
మహర్షి ర్లోక విశ్రుతః
ఆ బ్రవీన్మధురం వాక్యం
హితే సర్వ ప్రాణినాం 16

రాముడిలాగనగా విఖ్యాత పురుషుడు ఆ మహాతీక్ష్ణ మహర్షి హార్దపూర్వకంగా ఇంపుగా రామునితో ఒకమాట అన్నాడు.

(సశేషం)

టెహరాన్‌లో ఖొమేనీ అనుకూల ప్రదర్శనలు

టెహరాన్ జనవరి 28: పారిస్‌లో ప్రవాసజీవితం గడుపుతూ స్వదేశం తిరిగి రావడానికి ప్రభుత్వమంచి ఆంక్షలు ఎదుర్కొంటున్న మతనాయకుడు శ్రీ అయతుల్లా ఖొమైనీకి మద్దతుగా వదిలక్షల మందికిపైగా ప్రజలు శనివారంనాడు ఇరాన్ రాజధాని స్క్వేరాన్‌లో ప్రదర్శన జరిపారు.

ఇరాన్‌లో నియంతృత్వాలాగ మారిపోయిందువల్ల శ్రీ ఖొమైనీ శుక్రవారం స్వదేశం తిరిగిరావడానికి వీలుపడలేదు.

ఇరాన్ భవిష్యత్తుపై శ్రీ ఖొమైనీతో చర్చించడానికి ప్రధాని శ్రీ బఖ్తియార్ పేరో రేపు పారిస్ వెళ్లనున్నట్లు ఇరాన్ రేడియా ప్రకటించింది. మామూలు కార్యక్రమాలను నిలుపుచేసి శ్రీ బఖ్తియార్ ప్రకటన నారేడియో ప్రసారం చేసింది. ఈ ప్రకటనను శ్రీ ఖొమైనీ అనోదించినట్లు కూడా రేడియో తెలిపింది.

దేశసమస్యలు పరిష్కారానికి శ్రీ ఖొమైనీ అభిప్రాయాలు సహాయపడగలవని ఒక దేశభక్తునిగా తాను భావిస్తున్నానని అందువల్ల ఆయనను స్వయంగా కలుసుకోవడానికి పారిస్ వెళ్తున్నానని శ్రీ బఖ్తియార్ ఈ ప్రకటనలో చెప్పారు.

సంక్షోభ ప్రకటనలో ప్రభుత్వంలో అణువిద్యుత్ కేంద్రాల నిర్మాణానికి సంబంధించి కుదుర్చుకున్న ఒప్పందాలన్నీ ప్రభుత్వం రద్దు చేస్తున్నట్లు శ్రీ బఖ్తియార్ తెలిపారు పశ్చిమ జర్మనీ సహకారంతో నిర్మిస్తున్న అణుబట్టీల నిర్మాణంలో అధిక భాగం పూర్తి అయినందున ఈ ఒప్పందంలో మాత్రం కొనసాగుతామని ఆయన ప్రకటించారు. నష్టపోయిన 90 శాతం నిధులు ఇరాన్‌కు ఉన్నాయని నమ్మకమైన ఖర్చుతో అనవసరంగా అణుబట్టీల నిర్మాణం తండగమారి పని అని ఆయన వివరించారు.

న్యూ సెన్సార్

సినిమా అప్పుడే నిషేధించేస్తారు. ఆ రోజే కొత్తగా విడుదలయిన సినిమా! జనం విపరీతంగా వున్నారు. . .

* చీఫ్! మరీ యింత చెత్తగా వుండేం సినిమా?
* నేను ఇంత చెత్త అని అనుకుంటే బ్లాక్‌లో టిక్కెట్లు కొనేట్టే కాదు!
* ఈ మధ్యన వచ్చే సినిమాలన్నీ చెత్త! చూడడెక్కడ వస్తున్నాం!
* ఈ సిన్మాలో ఆ హీరోని హీరోయిన్‌ని చూడలేక పోయాం!
* గట్టిగా అనకు! అభిమానులు వింటారు!
* అయ్యోరాక! నావెనకాల అభిమానులే కూర్చున్నారు! ఒకటే గోల! వాళ్ళే బాగోలేదు అని చెప్పుకుంటున్నారు!
* ఈ దిక్కుమాలిన సినిమా కోసం ప్రొద్దుట వంట కూడా చెయ్యకుండా వచ్చి క్యూలో నించున్నాను! మాఆయన వచ్చి తంతాడు!
* ఖర్మ! ఆ రెండు రూపాయలు పెట్టి కూర కొనుక్కున్నా కడుపు నిండేది! పిటా బాలేదు! మాటా బాలేదు! కథ అసలు లేనేలేదు!
* ఏంటీ! రూపాయి పోయినా, జైమాలిని డాన్స్ అయినా చూడొచ్చు అనుకున్నా! సెన్సార్ వాళ్ళు అది కాస్తా కట్‌చేశారు! అసలీ సెన్సార్ వాళ్ళు ఏం చేస్తున్నారు.
* ఏం చేస్తారు? బంగారం లాంటోణ్ణ కట్ చేసి. ఈ చెత్త మన మెదళ్ళని పాడైస్తున్నారు!
* సెక్స్ మరీ విపరీతంగా వుంటే?
* ఆ సినిమాని నిషేధిస్తారు!
* కరెక్టు! అలాగే. . ఇలా మరీ చెత్త ఎక్కువగా వున్న సినిమాలను ఎందుకు నిషేధించకూడదు?
* వ్యాయంగా అయితే.... అదే సరి అయిన పద్ధతి! కథా . . అటా మాటా పిటా లేని పిడు సినిమాలను కూడా వాళ్ళు నిషేధించాలి!
* అలా నిషేధిస్తే సరిపోదు! ఇలాంటి చెత్త తీసిన డైరెక్టరునీ, తీయించిన నిర్మాతను. . . మంచి మూడ్ ఫిల్మ్ స్టుపిడ్ అనేసి శేరాడు. ముఖ్యమంత్రి సన్నిహితుని వాహనం చేయడానికి పట్రికిరా లేదా చేయడాన్ని, బాటకాలు చేయడాన్ని, ఉమ్మడి కుటుంబాన్ని అయుక్తంగా ఉపయోగించడాలు. నంబూద్రి మిత్రులలోని మగవారిలో కొందరు కొమురుని వద్ద నుండి ఇతరులకు అప్పగించి వివాహం చేసుకున్నట్లు, నంబూద్రి ఆడపిల్లలు కూడా ఇతర కులాల యువకుల్ని వివాహం చేసుకోవచ్చని గట్టి గా చెప్పాడు. నంబూద్రులలకు ప్రయోగించేదట్లా అక్రమ్రభుత్వాలే తయారు చేయించడానికి కృషి చేశాడు.

భగవత్‌సింగ్ సాహస చర్యలు, జవహర్‌లాల్ నీతి జాతీయ, సోషలిజం భావాలు జాతీయవాదిగానే ఉన్న లోజోల్లో నంబూద్రిపాడ్‌ను ప్రభావితం చేసినై. జైల్లో ఉన్నప్పుడు శ్రీయుతులు ప్రకాశం కొండా వెంకటప్పయ్యగార్లకు సంప్రదింపులు జరిపి, శ్రీ పట్టా భిగారి నుండి ఉర్దూ నేర్చుకున్నాడు.

త్రివభావాలు గల నంబూద్రిపాడ్ సోషలిజం దీని ప్రజల విముక్తికి మార్గమని ఎంచి అయ్యప్రకాశ్‌నారాయణతో చేరి కాంగ్రెసు సోషలిస్టు పార్టీ నిర్మాణానికి పూనుకున్నాడు. కాని శ్రీపుచ్చలపల్లి సుందరయ్య గారి వ్యక్తిగత ప్రభావంవల్ల కాంగ్రెసు సోషలిస్టుపార్టీ ని విడిచి కమ్యూనిస్టు పార్టీ లో చేరి దాని ప్రముఖుడయ్యాడు. జాతీయవాదిగా ఉండి సామ్రాజ్యవాద వ్యతిరేక పోరాటంలోకిగూడాకినంబూద్రిపాడ్‌కమ్యూనిస్టు కావడంవల్ల 1942లో జరిగిన సామ్రాజ్యవాద వ్యతిరేక పోరాటానికి వ్యతిరేకంగా ఉండవలసి వచ్చింది. అంతేగాక ప్రజాభిమానాన్ని చూరగొన్న ఈ రాజకీయ వాయకుడు కేరళలో కమ్యూనిస్టు పార్టీ తరపున ముఖ్యమంత్రిగా ఉండి విద్యార్థులకు వ్యతిరేకమైన హింసను అరికట్టే రాజకీయ పార్టీ కి వాయకత్వం వహించి ప్రభుత్వాధినేత పదవిని తెచ్చుకోవలసి వచ్చింది. ఈ రాజకీయాలు అయ్యప్రకాశ్ నిర్వర్తిస్తున్న ప్రధాన జాతీయ రాజకీయ ప్రకాశంలో కలిసి జనరాజకీయ పెద్దవక్తిగా మార్చే పాత్రను నిర్వహించడానికి పూనుకోలేక పోయినాడు.

అయితే ఆయన మేధాశక్తిని, విశ్వసించినదాన్ని ఆచరించి శక్తిని, సమర్థతను, నష్టాన్ని దాన్ని పొందడానికి త్యాగం చేసే శక్తిని, దేశభక్తి శంకించకుండా పోరాటాలు చేయడం ఇందులోని గమనించదగ్గ విషయాలు. త్వరలోనే శ్రీ నంబ

బంగ్లాదేశ్‌లోని 10 వేలమంది బర్మా శరణార్థుల మృతి

జనీవా, జనవరి 28:

గతసంవత్సరం బర్మానుంచి బంగ్లాదేశ్‌కు పారిపోయిన శరణార్థులు రెండులక్షల మందిలో పదివేల మందికి పైగా ఆకలం కొరతవల్ల మరణించినట్లు, ఐక్యరాజ్య సమితి ప్రతినిధి ఒకరు చెప్పారు.

శరణార్థుల స్వదేశానికి సంబంధించిన సమితి హై కమిషనర్ ప్రతినిధి శ్రీ పిలిప్పీ క్రిస్టోఫర్ మాట్లాడుతూ ఇక్కడ విలేకరులతో మాట్లాడుతూ సమితిపోయిన బర్మా శరణార్థులలో 6,739 మంది పిల్లలని తెలిపారు.

శరణార్థుల శిబిరాల్లో తీవ్రమైన ఆహార కొరత ఉన్నదని నవంబరు మొదటిలో ఆటలమ్మ వ్యాప్తి వల్ల పరిస్థితి మరింతక్షీణించిందని ఆయన అన్నారు. ఇప్పుడు ఈ వ్యాధి అదుపులోకి వచ్చిందని ఆయన చెప్పారు.

వలస వచ్చిన బర్మా శరణార్థులలో 51 వేలమంది ఇప్పటికే స్వదేశం తిరిగి వెళ్ళారని తమ సంస్థ మిగిలినవారిని కూడా స్వదేశం పంపడానికి ఆర్థిక పోషణం కోరుతున్నదని శ్రీ పిలిప్పీ చెప్పారు.

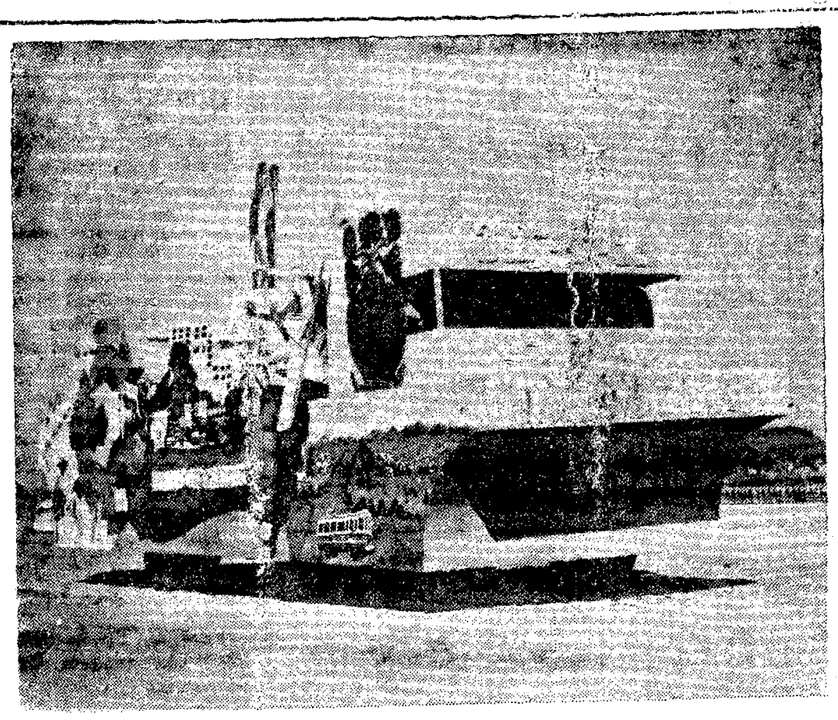

రిపబ్లిక్ దినోత్సవాల సందర్భంగా పెరెడ్ గ్రౌండ్సులో పెట్టిన సమాచారశాఖ ప్రదర్శన శకటం.

రాష్ట్రంలో రిపబ్లిక్ దినోత్సవాలు

(ఆంధ్రపత్రిక ప్రతినిధి)

హైదరాబాదు, జనవరి 28:

సాంఘికాభివృద్ధి శాఖామంత్రి శ్రీ బి. రాందేవ్ రిపబ్లిక్ దినోత్సవం రోజున కరీంనగర్, మలక్‌పేట యువజన సంఘం, చంచల్‌గూడ మోడరన్ హైస్కూల్, సుల్తాన్ బజారులోని ప్రభుత్వ ఆసుపత్రి, ఇదిపియా బజార్, అ. భా. ఖాదీ గ్రామోద్యోగ ప్రదర్శనం, రాంకోటి చౌరస్తాలో జాతీయ పతాకాన్ని ఎగురవేశారు.

డా. మర్రి చెన్నారెడ్డి ముఖ్యమంత్రి నెదవిని చేపట్టాక బలహీన వర్గాల సమున్నతికి 60 కోట్ల రూ. లు సైగా వెచ్చిస్తున్నారనీ, విద్య, వైద్య, సమాజ వికాసానికి నిరుద్యోగ నివారణకు, ప్రజల సర్వతోముఖాభ్యుదయానికి సేవచేయువారి దీక్ష ప్రశంసనీయమని మంత్రి రాందేవ్ తెలిపారు. ప్రజలు ప్రభుత్వ విధానాలను పర్యవేక్షిస్తారని చెప్పడానికి మొన్న జరిగిన ఉప ఎన్నికలలో ప్రజలు ఇందిరా కాంగ్రెసు అభ్యర్థులను గెలిపిస్తూ ఇచ్చినతీర్పే నిదర్శనమన్నారు.

నగర కాంగ్రెసు (ఐ) కార్యాలయంలో

30 వ రిపబ్లిక్ దినోత్సవం సందర్భంగా సుల్తాన్‌బజారులోని నగర కాంగ్రెసు (ఐ) కార్యాలయం వెలుపల 'హుడా' అధ్యక్షుడు, నగర కాంగ్రెసు (ఐ) అధ్యక్షుడు శ్రీ ఎం. బాలయ్య జాతీయ పతాకం ఎగురవేశారు. కాంగ్రెసు (ఐ) ఆఫీసు భవనంపై ఉపాధ్యక్షుడు శ్రీ బి. ఎం. రాజు జాతీయ పతాకం ఆవిష్కరించారు.

నగర కాంగ్రెసు (ఐ) మాజీ అధ్యక్షులు శ్రీ కె. సీతయ్య గుప్త, ఉపాధ్యక్షులు సర్వశ్రీ బి. ఎం. రాజు, సిరాజుల్ హసన్ అన్సారి, ఎస్. కృష్ణ, సి. ఎస్కెపు, జీవన్ ప్రసాద్ జ్ఞానేశ్వర్, జిమ్మిల్లాఖాన్, కువ్వార్‌సింగ్, శ్రీయుతులు హర్బన్స్‌సింగ్, బందా సర్సింగ్ రావు, సి. సందరిఖాన్, తాహెర్ ఖురేషి, కుమారుమారుద్దీన్ పామీన్, శ్రీమతి కమలా తాకూర్, ఎస్. బాల పోచయ్య, ప్రేమ్‌రాజు యాదవ్, శ్రీమతి టి. ఉమారాణి, అబూ బకర్ యూనస్, హమీద్ ముస్తఫా, డి. ధరం చంద్, సయ్యద్ ఖాదర్ హుస్సేన్, నగర యువజన కాంగ్రెసు (ఐ) అధ్యక్షులు శ్రీ జి. యూంజన్, సర్వశ్రీ తాహెర్ అలీఖాన్, కె. సైదా, వి. హనుమంతరావు, సయ్యద్ హుస్సేన్ ప్రభృతులు ఈ ఉత్సవంలో పాల్గొన్నారు. కాంగ్రెసు సేవా దళం సభ్యులు, మహిళాదళం సభ్యులు కూడా ఈ కార్యక్రమానికి హాజరయ్యారు. కార్యదర్శి శ్రీ హర్బన్స్‌సింగ్ వందన సమర్పణ చేశారు.

'హుడా'

'హుడా' ఉద్యోగులు మరింత దీక్షతోను, పౌరికతతోను ప్రజలకు సేవ చేయాలని 'హుడా' అధ్యక్షుడు శ్రీ ఎం. బాలయ్య కోరారు.

రిపబ్లిక్ దినోత్సవం సందర్భంగా 'హుడా' కార్యాలయంలో శ్రీ బాలయ్య జాతీయ పతాకం ఎగురవేశారు. ఈ సందర్భంగా జరిగిన సభలో అధికారులు, ఉద్యోగులు సమ్మేళనంలో ప్రసంగిస్తూ ఆయన పై విధంగా చెప్పారు. ఇళ్ల నిర్మాణ కార్యక్రమంలో హుడా సేవలు అందించడంలో చేసిన రాష్ట్ర మంత్రులూ ప్రజలచేత కొనియాడబడుతోందని ఆయన అన్నారు.

తొలుత సంస్థ పౌర సంబంధాల అధికారి శ్రీ ఎస్. ఎస్. నరసింహారావు సాగతం చెప్పారు. సంస్థ సభ్యులు శ్రీ తాహెర్ అలీఖాన్ కూడా సభలో ప్రసంగించారు. డిప్యూటీ సెక్రటరి శ్రీ పి. మురళీధరరావు వందన సమర్పణ చేశారు.

ఆంధ్రా బాంకు

లండ్రు బాంకు సాంస్కృతిక సంఘం ఆధ్వర్యాన శుక్రవారంనాడు రాజధానిలో రిపబ్లిక్ దినోత్సవం, అంతర్జాతీయ బాలల సంవత్సరం జరిగింది.

వినోద కార్యక్రమంలో పాల్గొన్న బాంకు ఉద్యోగుల పిల్లలకు రాష్ట్ర ప్రభుత్వ అసిస్టెంటు డా. దాశరథి బహుమతులు వంపిణీ చేశారు. శ్రీ డి. వి. కృష్ణప్రసాద్ దర్శకత్వంలో 'నీరు పోయి' నాటిక ప్రదర్శించబడింది ఆ తరువాత నృత్యాలు, ఏకపాత్రాభినయం, లలిత సంగీత కార్యక్రమాలు జరిగాయి. అసిస్టెంట్ జనరల్ మేనేజరు శ్రీ బి. శ్రీనివాసరావు సభకు అధ్యక్షత వహించారు. రెకర్ డా. వి. ప్రభావతిశాస్త్రి, సాంస్కృతిక సంఘాధ్యక్షులు శ్రీ కె.వి.భాస్కరరావు, సభలో ప్రసంగించారు. తొలుత బాంకు పర్సనల్ మేనేజరు, సంఘం ఉపాధ్యక్షుడు శ్రీ వై. భాస్కరరావు తమ స్వాగతోపన్యాసంలో సంఘం కార్యకలాపాలను వివరించారు. సంయుక్త కార్యదర్శి శ్రీ బి. వి. కృష్ణప్రసాద్ స్వాగతం చెప్పారు. ఉపాధ్యక్షులు శ్రీమతి డి. రాజ్యలక్ష్మి కృతజ్ఞతా వందన సమర్పణ చేశారు.

చింతలబస్తీ

రాజధానిలోని చింతలబస్తీలో యువజన సంస్థ ఆధ్వర్యాన శ్రీ వి. బి. రాజు జాతీయ పతాకాన్ని ఎగుర వేశారు. శ్రీ ఎం. ఆర్. శ్యామరావు అధ్యక్షత వహించారు. శ్రీ జి. నరహరి స్వాగతం చెప్పారు. శ్రీ కె. ఎస్. వారాయణ ప్రభృతులు ప్రసంగించారు.

హనుమాన్ తెక్డి

జనసభ్యుడు శ్రీ శివప్రసాద్ పాసు హనుమాన్ తెక్డిలో సంక్షేమ సంస్థ ఆధ్వర్యాన శుక్రవారం జాతీయ పతాకాన్ని ఎగురవేశారు. శ్రీ మామిడి భోజరెడ్డి గ్రంథాలయాన్ని ప్రారంభించారు. శ్రీ ఎస్. వెంకటరామరెడ్డి వ్యాయామ విద్యా తరగతులు ప్రారంభించారు. శ్రీమతి నైటింగేల్ వయోజన విద్య కేంద్రాన్ని ప్రారంభించారు. సంక్షేమ సంస్థ అధ్యక్షులు శ్రీ ఆర్. రాజయ్య, కార్యదర్శి శ్రీ సుదర్శనం అతిథులకు స్వాగతాభినందనలు సమర్పించారు. శ్రీ ఆల్‌ఫ్రెడ్ బృందం సాంస్కృతిక ప్రదర్శన లిచ్చారు.

అనంతపురం

అనంతపురం, జనవరి 28 :

దుర్భిక్ష ప్రాంతాల అభివృద్ధి పథకం క్రింద జిల్లాకు కేటాయించబడిన రు. 11 కోట్లలో ఇప్పటివరకు రు. 5.64 కోట్లు వ్యయంచేయడం జరిగిందని కలెక్టరు శ్రీ టి. నారాయణరెడ్డి భక్తుడ అన్నారు.

స్థానిక సంజీవరెడ్డి సేడియంలో జరిగిన రిపబ్లిక్ దినోత్సవ ఉత్సవంలో ప్రసంగిస్తూ ఆయన పై విధంగా చెప్పారు. జిల్లాలో క్రింద చేపట్టిన అభివృద్ధిని గురించి ప్రస్తావిస్తూ దుర్భిక్ష ప్రాంతాలను మెరుగు పరచేందుకుగాను చిన్నసిటి పనులు, భూసార పరిరక్షణ, పట్టు పరిశ్రమ, గొర్రెల పెంపకం, పాడి పరిశ్రమాభివృద్ధికోసం ఎక్కువగా నిధులు కేటాయించబడుతాయని ఆయన అన్నారు.

6 సూత్రాల పథకంక్రింద కేటాయించిన రు. 5 కోట్లలో రు. 4.25 కోట్లు వ్యయం చేయడం జరుగుతుందని, 14 సమితులలో సమగ్ర గ్రామీణాభివృద్ధి కార్యక్రమం అమలుపరచబడుతోందని, ఇందుకు రు. 5 లక్షలు కేటాయించబడ్డాయని ఆయన చెప్పారు. సమితిలోని సన్నకారు, మధ్యతరగతి రైతులకు సహాయం అందజేసేందుకు ప్రతి ఒక సమితిలో శ్రమ మెత్తాన్ని సబ్సిడీక్రింద అందజేయబడుతుందని ఆయన అన్నారు.

రాజంపేట

రాజంపేటలో రిపబ్లిక్ దినోత్సవం వైభవంగా జరిగింది. పట్టణంలోని ప్రభుత్వ కార్యాలయాలపై జాతీయ పతాకాలు ఎగురవేయబడినాయి.

సబ్ కలెక్టర్ కార్యాలయంలో సబ్ కలెక్టరు శ్రీమతి మిన్నె మాత్యూ జాతీయ జెండా ఎగురవేశారు. తాలూకా ఆఫీసులో రాష్ట్రపతి శ్రీ జె. పాపన్న, జూనియర్ కళాశాల ఆవరణలో శ్రీ జి. వెంకట్రావు నాయుడు జాతీయ పతాకాలు ఎగురవేశారు. శ్రీ పి. వెంకటరెడ్డి ముఖ్య అతిథిగా వచ్చారు. తొలుత ప్రిన్సిపాల్ శ్రీ ఎస్. వెంకటసుబ్బయ్య స్వాగతం చెప్పారు.

పట్టణంలో ఎన్.సి.సి., స్కౌట్ విద్యార్థులు బాండు మేళాలతో వూరేగింపు జరిపారు.

సమితి కార్యాలయంలో ఎగ్జిక్యూటివ్ అధికారి శ్రీ జె. మల్యాద్రిరెడ్డి జాతీయ పతాకం ఎగురవేశారు. పంచాయతి విస్తరణాధికారి శ్రీ కె. వి. రామదాసు పంచాయతి కార్యాలయంలో జెండా ఎగురవేశారు.

బాల బాలికలకు మిఠాయిలు పంచి పెట బడినాయి. (స్వ. వి.)

గ్రంథాలయాల ద్వారా రాజకీయ చైతన్యం

(ఆంధ్రపత్రిక ప్రతినిధి)

హైదరాబాదు, జనవరి 28:

పౌర సరఫరాలశాఖామంత్రి శ్రీ బి. రామదేవ్ శుక్రవారం నగర గ్రంథాలయ సంస్థ ఆధ్వర్యాన బాలాపూర్ శాఖ (తాలుకా హా)లో గ్రంథాలయ శాఖకు ప్రారంభోత్సవం చేశారు. ఎక్సయిజుశాఖామంత్రి శ్రీ పి. గంగారెడ్డి ప్రధాన అతిథిగా పాల్గొనగా అయ్యారు. గ్రంథాలయ సంస్థ అధ్యక్షులు శ్రీ మామిడి భోజరెడ్డి సభకు అధ్యక్షత వహించారు.

మంత్రి శ్రీ రాందేవ్ గ్రంథాలయ ప్రయోజనాన్ని వివరిస్తూ హైదరాబాదులో రాజకీయ చైతన్యం గ్రంథాలయోద్యమం ద్వారానే జరిగినదని గుర్తించాల్సారు. తాను 1937 లో ఉర్దూ వారపత్రికలో పనిచేశానని, పత్రికలు అప్పుడు చేతి వ్రాత లేదని, అప్పుడు స్వాతంత్ర్యం కన్నా అక్షరాస్యత చేపట్టి వచ్చినదన్నారు. శ్రీ మామిడి పంతరావు ప్రభృతులు ఆధ్యక్షతన తెలంగాణ ప్రజలలో రాజకీయ పరిజ్ఞానం శిక్షణం గ్రంథాలయాల ద్వారానే జరిగించబడినదని చెప్పారు.

గ్రంథాలయ శాఖలు ఇంకా పుష్కలంగా నిధులు వస్తులో రూపాయికి ఆరు పైసలు రా. వ గ్రంథాలయ పన్ను 15 లక్షలు రూ. దాకా వస్తోందనీ, దానికి మరో 15 లక్షలు చేర్చి ప్రభుత్వం తోడ్పడుతోందనీ, రాజధానిలో 38 గ్రంథాలయ పన్ను శాఖలు, 80 ప్రజా వేటు గ్రంథాలయాలు ఉన్నవనీ, గ్రంథాలయాలను ముఖ్యంగా యువకులు పెద్దలు బాగా ఉపయోగించుకొని దేశాభ్యుదయానికి తోడ్పడాలని కోరారు.

తిరుమల తిరుపతి
దేవస్థానములు, తిరుపతి
నిండారు ప్రకటన

1979—80 సంవత్సరములకు అనగా 1—4—1979 నుండి 31—3—1980 వరకు టి.టి.డి. కార్యాలయ ఈ క్రింద పేర్కొనబడిన ఆఫీసులకు సంబంధించి శాశ్వతరాతకు మరియు కేవలము నీలుబొమ్మ కొండ్లు కోరబడుచున్నవి. కొండ్లు ఎగ్జిక్యూటివ్ ఆఫీసర్, టి. టి. డి. కుర్రాళ్లకులు, తిరుపతి వారికి ఈ క్రింద అనగా ఆయా పని కేటుగా కలిగి లో రు. 4,00 కనుకలకులోగా చేరునట్లు పంపవలెను. గడువుతేదీకి తర్వాత చేరిన కొంపల్లు అంగీకరించబడవు. ఆసక్తిగల వ్యక్తులు వ్యాంక చిరునామా ప్రాంతి, స్థానములు అంటించిన కవరును వంపి డిప్యూటీ ఎగ్జిక్యూటివ్ ఆఫీసర్ [జనరల్] వారివంటి కొండలు పొందవచ్చును. ఆయా వివరములకు ఆఫీసు పనివేళలలో పనివేళలలో డిప్యూటీ ఎగ్జిక్యూటివ్ ఆఫీసర్ [జనరల్] వారిని సంప్రదించవచ్చును.

1. తులసిపాకులు
2. పూవులు
3. అరటి ఆకులు } 6-2-1979
4. పూలకుండీలు
5. వాషింగ్‌టన్ పైన్స్
6. వాహనం బుజ్జార్స్ } 7-2-1979
7. పరిగడ్డి
8. పశువులదాణా
9. వర్షిగడ్డి } 9-2-1979

పి. వి. ఆర్. కె. ప్రసాద్,
ఎగ్జిక్యూటివ్ ఆఫీసర్
టి.టి.డి. దేవస్థానములు, తిరుపతి.

కుర్రాళ్లకు ఫిగర్ ట్రాక్స్‌లు
కుర్రాళ్లకు ఫిగర్ ట్రాక్స్‌లు
కోళ్ళ పారములు కాక ప్రత్యేకత
మన్నికలో పేరెన్నిక గన్నవి
విదేశ సాంకేతిక సహకారముతో తయారగుచున్నవి.
విదేశములకు కూడా ఎగుమతి చేయబడుచున్నవి.
ఉత్పత్తిదారులు:
లైట్ రూఫింగ్స్ లిమిటెడ్
226, అయ్యప్ప రోడ్డు, మద్రాసు—600016. ఫోన్: 810725/6/7
వివరములకు:
బాలాజీ అండ్ కంపెనీ,
(తమిళనాడు, ఆంధ్రప్రదేశ్, ఒరిస్సాలకు సోల్ డిస్ట్రిబ్యూటర్లు)
పెద్దిలోట్లవారి వీధి, గవర్నరుపేట, విజయవాడ. ఫోన్: 74979.

హాయిని గొల్పే ఆ కొత్తదనం—
వాడి చూడటమే మరి దానికి నిదర్శనం.
పొడపొడని నీళ్ళ మీద జల్లండి. దాని పద్మ బినాకా టూత్ పౌడర్ ఒక్క తుళ్ళు జల్లండి. బినాకా టూత్ ఎంత త్వరగా అన్ని వైపులకి వ్యాపించి నీళ్ళలోని మురికినంతా పళ్ళపళ్ళకి నెట్టుతూ నీటిని స్వచ్ఛంగా తేలగా ఎలా చేస్తుందో మీరే చూడండి.
మీ పేటలో కూడా బినాకా టూత్ పౌడర్ ఇలాగే పనిచేస్తుంది. దాని లోని కెరలు వ్యాప్తించేటి ప్రత్యేకమైన పదార్థమే నోటిలో నలు మూలలా జల్లే వ్యాపించి దంతపంక్తిని కలిగించే మాళ్ళ క్రీములను నిర్మూలించి పోలకుండ దుర్వాసనలు రాకుండా కాపాడుతుంది.

బినాకా టూత్ పేస్ట్
మీకు సంపూర్ణ నోటి రక్షణ నిస్తుంది.
సీబా-గాయిగీ
ARMS-CBT-1-81-78-TL

మీ ప్రతిపంటను పేనుబంక దీపపుపురుగులు మరియు పచ్చపల్లులు నాశనము చేస్తున్నాయా?
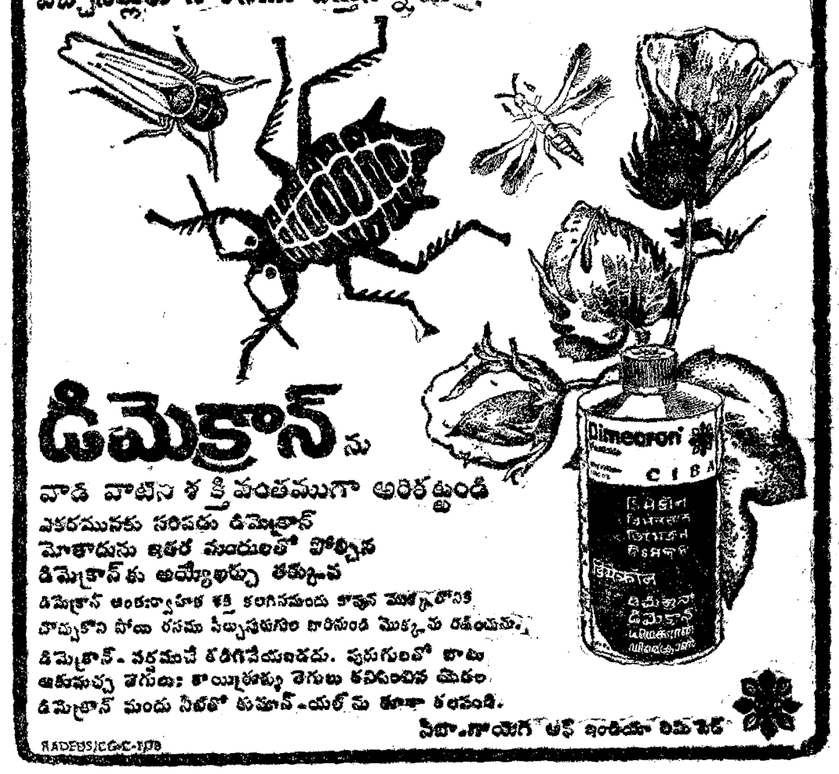

డిమెక్రాన్‌ను
వాడి వాటిని శక్తివంతముగా అరికట్టండి
ఎకరమునకు సరిపడు డిమెక్రాన్ మోతాదును ఇతర మందులతో పోల్చిన డిమెక్రాన్‌కు అయ్యేఖర్చు తక్కువ
డిమెక్రాన్ అంతర్వ్యాపిత శక్తి కలిగినందు కాపాడ మొక్కలోనికి చొచ్చుకొని పోయి రసము పీల్చుపురుగుల బారినుండి మొక్కను రక్షించును.
డిమెక్రాన్- వర్షముచే కడిగివేయబడదు. పురుగులో బాటు ఆకుమచ్చ తెగులు: కాయతొలుచు తెగులు కలిగించిన మొదట డిమెక్రాన్ మందు నీటితో కలపడం-యల్ను తూకా కలపండి.
సీబా-గాయిగీ ఆఫ్ ఇండియా లిమిటెడ్
RADFUS/CGUC-1/78

ఆసియాలోకెల్లా పెద్దదైన సమీకృత వాచ్‌కాంప్లెక్స్, స్విస్ సాంకేతిక పరిజ్ఞానంతో ఏమైనా ఉత్పత్తిచేస్తే
వాటి నాణ్యత అంతర్జాతీయ స్థాయిలో ఉంటుంది
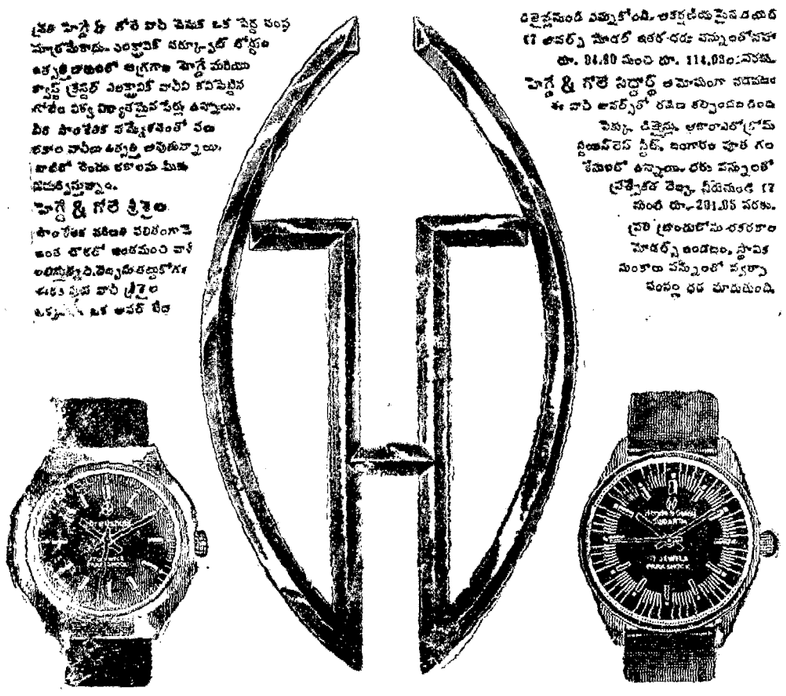
ప్రపంచంలో ఏ వాచీ తయారీ ఒక పెద్ద సంస్థ మాత్రమేకాదు. ఎంక్వార్టజ్ టక్నాలజీ రోజుల్లో ఆధునికతలోనే అగ్రగామి హెగ్డే మరియు కాస్ట్ ట్రస్టర్ ఎంక్వార్టజ్ వాచీలు కనిపెట్టిన గోలేం విశ్వవిద్యాలయపైన పేర్లు ఉన్నాయి. వీరి సాంకేతిక పరిజ్ఞానంతో పని తనం వాచీలు తయారు అవుతున్నాయి. వాటితో పెంపు రకాలను మీకు పరిచయిస్తున్నాం.
హెగ్డే & గోలే క్రిస్టల్
సాంకేతిక పరిజ్ఞాన పరిపక్వంగా ఇంత తొలిలో అధికమంచి వాచీ అలంకరణ, తెల్పుదనం దర్శనీయ ఉపకరణ వాచీ క్రిస్టల్ ఒక అవార్డు పొంది
రకాలైనవి ఎన్నుకోండి. అక్షరాలపైన పడబోతే 17 అవార్డు మోడల్ ఆకర్షణీయం వస్తువులోనూ రూ. 94.80 నుండి రూ. 114.00 వరకు.
హెగ్డే & గోలే సిద్ధార్థ ఆటోమేటిక్ వాచీలు ఈ వాచీ అవార్డుతో రజత తల్పంపబడింది పెద్ద డిస్కౌంటు ఆకారంలోగాను స్టెయిన్‌లెస్ స్టీల్, ఇంగారం పూత గల కేసులో ఉన్నాయి. ధరలు వస్తువులో ప్రత్యేకత చెల్లు నీటినుండి 17 నుండి రూ. 201.55 వరకు.
వారి బ్రాంచులలోను శాశ్వతరాల మోడర్స్ ఇండియా, స్థానిక సంకాలు వస్తువులో వ్యత్యాసం పంపిణీ ధర మారుతుంది.

Asia's largest integrated watch complex
Hegde & Golay Limited
successors to Bernard Golay S.A. Switzerland
Committed to time and technology

janata LOTTERY
ప్రధాన డ్రా
16-2-79
ప్రతి 50 టిక్కెట్లకు బహుమతి గ్యారంటీ
గలదు
1 టిక్కెట్ రు. 1
మొదటి బహుమతి
3,00,000
మూడు లక్షల రూపాయలు
రెండవ బహుమతి రు. 50,000
2 మినీ డ్రాలు
30-1-79
8-2-79
సినియోగదారులు డైరెక్టరేట్, యు. పి. స్టేట్ లాటరీలు సరసరి రూ. 5 లు + పోస్టేజీ ఖర్చుల క్రింద రూ. 2.50 లు కలిపి రూ. 7.50 లను డైరెక్టర్, యు. పి. స్టేట్ లాటరీ, లక్నో పేర్న బ్యాంకు డ్రాఫ్ట్ / ఇ. పి. ఒ. / ఎం. ఒ. రూపంలో పంపినచో కనీసం ఐదు టిక్కెట్లు పంపుటకు చేయబడును. వెంటనే పి ఆర్డరు పంపండి.
ఎస్. కె. ఎన్టర్ప్రైజెస్, ఐ. పి. ఎస్.
సుగాల్ లాటరీ ఏజన్సీ, 115, ట్రిప్లికేన్ హైరోడ్, మద్రాసు—5.
ఇన్చార్జ్ సెక్రటరీ, సైన్స్ & డైరెక్టర్ ఆఫ్ స్టేట్ లాటరీస్, యు. పి. ప్రభుత్వము,
OD/UP-1-79

Printed and Published for Nageswara Rao Estate Private Ltd., by S. Nageswara Rao at the Andhra Patrika Press, Basheer Bagh Hyderabad-29, Editor : S. Radhakrishna, Phones : 36992, 35867.

పెండ్లి ముందు, తర్వాత సంప్రదించండి.

డా॥ రాయ్

[గవర్నమెంటు రిజిస్టర్డు]
28 సంవత్సరాల అనుభవమేగల ఆలిండియా ప్రఖ్యాతి గాంచిన సెక్స్‌స్పెషలిస్ట్ సెక్సులోహీనతలు వ్యక్తిగతమైన దీర్ఘకాలిక జబ్బులకు నమ్మకమైన చికిత్స చేయుదురు, నరాలబలహీనత తగ్గు ఎలక్ట్రిక్ మిషన్‌లద్వారా కూడా నయం చేయుదురు.

సంప్రదించు వేళలు:
ఉ. గం. 8 నుండి మ. 1 గం.
సా. గం. 4 నుండి 9–30

రాయ్ మెడికల్ హాల్
మనోహర్ టాకీస్ సమీపం, 1 వ అంతస్తు, సెంట్రల్ మెయిన్ రోడ్, సికింద్రాబాద్ ఫోన్: 76795. ESTD: 1950

ఆంధ్రప్రదేశ్
సేవింగ్ & ఫైనాన్స్
మెయిన్‌రోడ్, రాజమండ్రి–1
ప్రకటన

బహుమతి సీట్ల నిర్ణయంలో కేంద్ర ప్రభుత్వం అమలు జరుపడానికి ఉద్దేశించిన చట్టము దృష్ట్యా బహుమతి సీట్లు పట్టం అమలులోనికి వచ్చిన లేదినుండి బహుమతి సీట్లు నిర్వహించకూడదన్న నిబంధన ఉన్నందున మేము నిర్వహించ తలపెట్టిన ఆంధ్రప్రదేశ్ సేవింగ్ అండ్ ఫైనాన్స్ ఇన్వెస్టుమెంటు కాన్ సర్టిఫికెట్టులో ఏ సిరీస్ నుండి ఎస్ సిరీస్ వరకు గల డ్రా లకు అవకాశం ఏర్పడే అవకాశం ఉన్నందున ఈ నెలలో ఏ సిరీస్ మొదటి డ్రాతో ప్రారంభం కావలసిన యువ్వు ఈ స్కీమును నిర్వహించకూడదని నిర్ణయించుకున్నాము. కాబట్టి మేము తలపెట్టిన ఈ స్కీము రద్దు అయినట్లుగా భావించవలసిందిగా సభ్యులకు ఇందు మూలముగా తెలియజేయుచున్నాము.

ఇంతవరకు స్కీములో మదుపు పెట్టిన మా సభ్యుల సొమ్మును వాపసు చేయుచున్నాము.

సభ్యులు కట్టిన సొమ్మునకు బదులుగా మేము యిచ్చిన 'బి' నుండి 'ఎస్' సిరీస్ వరకు గల అసలు సర్టిఫికేట్లను, బ్యాంకు కాన్ సర్టిఫికేట్లు యిచ్చి ఉంటే దానిని, దానితోపాటు యిచ్చిన ఎండార్స్‌మెంటు లెటరును మాకు తిరిగి పంపినచో వారు కట్టిన సొమ్ము వారికి వాపసు చేయబడునని కూడా మా సభ్యులకు ఇందు మూలముగా తెలియజేయుచున్నాము.

మా బ్రాంచీల ద్వారా సభ్యులుగా చేరినవారు మా బ్రాంచీల మండియే సొమ్ము వాపసు పొందవచ్చును, లేదా పరువరి మాకు పంపవచ్చును.

రాజమండ్రి.
25–1–79.

ఎ. వి. రమణారావు,
మేనేజింగ్ పార్టనరు.

'కరుణామయుడు' చిత్ర విజయానికి కారకులైన నటుడు—నిర్మాత శ్రీ విజయచందర్‌కు తేది 28-1-79 న పాలకొల్లు — శ్రీ వెంకటరామ ఎ/సి థియేటరు యాజమాన్యంచే సన్మానం జరుపబడ్డారు.

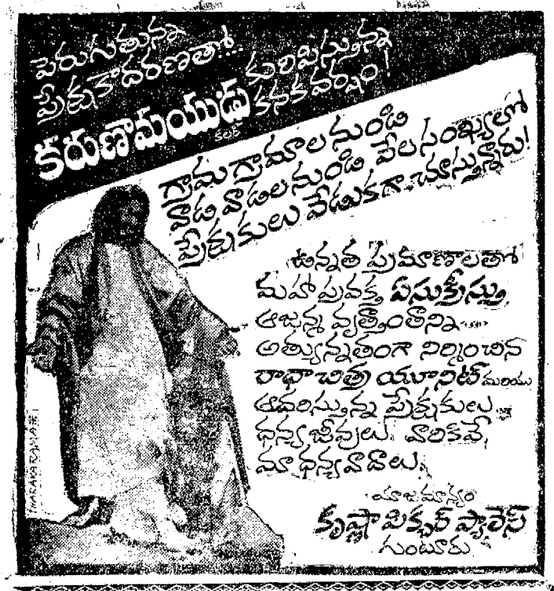

మేము యిస్తున్నాము

మా అన్ని గ్రూపులకు సంబంధించిన అందరు సభ్యులకు, మిగతా వాయిదాలు 25–1–79 నుంచి 15 ఫిబ్రవరి 1979 లోగా పూర్తిగా చెల్లించివేసిన వారికి ఎట్టి అదనపు ఖర్చు లేకుండా ఉచితంగా బ్యాంకు గ్యారంటి యిస్తున్నాము

ఈ సువర్ణ అవకాశమును జారవిడుచుకోవద్దు

మీ మిగతా వాయిదాలను వెంటనే ఆంధ్రా బ్యాంకు లిమిటెడ్ బ్రాంచీలలో లేదా యునైటెడ్ బ్యాంకు ఆఫ్ ఇండియా బ్రాంచీలలో గాని లేదా సమీపంలోని మా బ్రాంచీలలో గాని చెల్లించండి.

తమ సభ్యుల, ఏజెంట్లు వర్తియోజనంకోసం గుజరాత్ సేవింగ్స్‌చే వారికి జారీ చేయబడినది.

గుజరాత్ సేవింగ్స్
H. O. 548, కల్బాదేవి రోడ్,
బొంబాయి–400 002
ఫోన్: 340 605, 340 533
ఆంధ్రప్రదేశ్‌లో 29 బ్రాంచీలు, ఒరిస్సాలో 2 బ్రాంచీలు
భారతదేశమంతటా బ్రాంచీలు.

తెలుగువారిలో మొట్టమొదటి సినీనిర్మాత బూర్గుల బసు ఆర్. జి. ఎ. అధ్యక్షులు బసు తిరిగి మన్నికి ప్రతిష్ఠాత్మకమైన ఆర్. జి. ఎ. స్వర్ణపతకం శ్రీ బసుకు అందజేస్తున్న దృశ్యం. [illegible]

కర్నూలు క్లబ్ కార్యవర్గం

కర్నూలు, జనవరి 28:

శ్రీ పి. వెంకటరెడ్డి అధ్యక్షతన జరిగిన ఎన్నికలలో కర్నూలు క్లబ్ కార్యవర్గ సభ్యులుగా క్రింది వారు ఎన్నికయ్యారు.

అధ్యక్షుడు జిల్లా కలెక్టరు శ్రీ ఎస్. ఎస్. బాలిపాలన్, ఉపాధ్యక్షుడు—డి. ఎస్. పి. శ్రీ వి. ఎస్. రవి, ప్రధాన కార్యదర్శి—శ్రీ సి. గిరిధర, రెడ్డి, సంయుక్త కార్యదర్శి— శ్రీ యు. ఆర్. సిద్దేష్, సభ్యులుగా శ్రీయుతులు డా. వై. ఆంజోని రెడ్డి, బి. జి. ఎల్లయ్య, డా. రాజుడన్, సమ లక్ష్మి నారాయణ, కె. వెంకటస్వామి, సామన్న, ఇ. వి. ప్రసాదరావు ఎన్నికయ్యారు. (స్వ. వి.)

కల్లుబావి కాపుసారా కేసులో నిందితునికి శిక్ష రద్దు

(స్వకీయ విలేఖరి)

కర్నూలు, జనవరి 28:

ఆదోని తాలూకా, కల్లుబావి గ్రామానికి చెందిన ఎం. హుసేనయ్యపై దొంగ కాపు సారా ఉంచుకు ఆరోపణపై ఆదోని మునిసిఫ్ మేజిస్ట్రేటు విధించిన శిక్షను కర్నూలు జిల్లా ఛీఫ్ జడ్జి ఎస్. ఎస్. ఖాస్గెకరులే సమర్థించినా నష్ట పరిహారం ఇవ్వవలసిందిగా క్రిమినల్ ప్రొసీజర్ 250 వ సెక్షన్ క్రింద విధించిన జరిమానా వసూలిందిగా దిగువ కోర్టు నుంచి ఆదేశించారు.

కోర్టు దారుని తరపున శ్రీ ఎం. వెంకోబరావు, ఎక్సైజు శాఖ తరపున అడిషనల్ పబ్లిక్ ప్రాసిక్యూటర్ శ్రీ సయ్యద్ మజీద్ హాజరైనారు.

—:o:—

ఉస్మానియా టీచర్స్ అసోసియేషన్

హైదరాబాద్, జనవరి 28

ఉస్మానియా విశ్వ విద్యాలయంలో కాళాధిపత్యంలో లోపాలు పట్టతో నిర్వహించే విషయంలోనూ ఇంకా విశ్వవిద్యాలయపు రిజిస్ట్రారు నిర్ణయాలు అమలు చేయడంలో ఒక నెల రోజులు గడువు యివ్వాలని యూనివర్సిటీ టీచర్స్ అసోసియేషన్ జనరల్ బాడీ సమావేశం నిర్ణయించింది. అందువల్ల రేపు జరిగే ప్రత్యేక సమావేశానికి వస్తుందని కూడా వైస్ ఛాన్సలర్‌కు రాయడమైంది.

ధారా సత్యనారాయణ మృతికి విజయా సంస్థల సిబ్బంది సంతాపం

విజయవాడ, జనవరి 29 : విజయా పిక్చర్స్ (విజయవాడ, గుంటూరు) విజయా కంబైన్స్ శ్రీ ఉన్నా కామేశ్వరరావు, తెలుగు ప్రజల్లో, విజయా పిక్చర్స్,

విజయా సర్వీస్ పిక్చర్స్ (సికింద్రాబాద్) సిబ్బంది తమ ఉద్యోగం శ్రీ సూరెడ్డి వెంకటరామయ్య లక్ష్యంగల సమర్థవంతమైన విజయా పిక్చర్స్ జనరల్ మేనేజర్ శ్రీ ధారా సత్యనారాయణ అకాల మరణానికి ప్రగాఢ సంతాపం తెలుపుతూ, వారి కుటుంబానికి సానుభూతి వ్యక్తం చేస్తూ తీర్మానం చేశారు.

శ్రీ సత్యనారాయణ విజయా సంస్థల పురోభివృద్ధికి గత 30 సంవత్సరాలుగా ఎనలేని కృషి చేశారని, వారి కృషి అభినందనీయమని తీర్మానంలో పేర్కొన్నారు.

నివాళి సూచకముగా తమ రోజు విజయా సంస్థలను మూసివేశారు.

విజయా పిక్చర్స్ జనరల్ మేనేజరు శ్రీ ధారా సత్యనారాయణ నిన్న సాయంత్రం ఇక్కడ హఠాత్తుగా గుండెపోటువల్ల కాలధర్మం చెందారు. వారి వయస్సు 65 సంవత్సరాలు.

విజయ పిక్చర్స్ స్థాపించినప్పటినుంచి వారితోపాటుగా ఆ సంస్థలో పని చేశారు.

తమ చిత్ర వాణిజ్య మండలి వ్యవస్థాపకుల్లో కూడా ప్రముఖ పాత్ర వహించారు.

వీరికి భార్య, ఇద్దరు కుమార్తెలు ఉన్నారు.

గారిదేవిపేటలో జర్నీదూడల పంపిణీ

భద్రాచలం, జనవరి 28:

భద్రాచలం తాలూకా గారిదేవిపేటలో జర్నీదూడల పంపిణీ జరిగింది. 25 జర్నీ దూడలు గారిదేవిపేట నాగార్జున గ్రామీణ బ్యాంకువారి ఋణ సహాయంతో 20 మంది హరిజనులకు 5 గురు వెనుకబడిన బలహీన వర్గాల వారికి అందజేయబడినవి.

భద్రాచలం సబ్‌కలెక్టరు శ్రీ ఎ. రామ లక్ష్మణ్ పంపిణీ చేశారు.

అంతకు ముందు జరిగిన సభకు గ్రామ పంచాయితీ అధ్యక్షులు శ్రీ పరిమి, మాధవ రావు అధ్యక్షత వహించారు. శ్రీ మాధవరావు మాట్లాడుతూ ఈ శాఖ మీద పడిన వర్గాలకు సహాయపడుటయే గాక, డిపాజిట్ సేకరణలో కూడా ఖమ్మం జిల్లాలోనే ప్రథమ స్థానం పొందినదన్నారు. గ్రామీణ రుణాలన్ను బాగు చేయుటలో పంచాయితీ సమితి జాప్య చేయుచుందని పారిజనోద్ధరణ అనే ప్రభుత్వ నిబంధనలు కేవలం బూటకమని అకరుకు అర్థాణ్ణ ఈ ప్రాంతంలో హరిజనులకు ఇండ్ల స్థలాలు కాగితాలపైనే ఇవ్వడం జరిగినదని, వారికి ఇండ్లు కట్టుకొనుటకు ఋణ సహాయం చేయలేదని— హరిజన కాలనీ శిథిలావస్థలో ఉన్నదని విమర్శించారు.

సబ్ కలెక్టరు శ్రీ ఎ. రామ లక్ష్మణ్ మాట్లాడుతూ నాగార్జున గ్రామీణ బ్యాంకు ఎల్లలో డిపాజిట్ సేకరణలో ప్రథమ స్థానం పొంది ఇల్లు పొందినవారిలో కొందరు సేవలను శ్రీ రామ్. రాజన్నను, అయన సిబ్బందిని అభినందించారు.

తొలుత బ్రాంచి మేనేజరు శ్రీ రాజ్య స్వాగతం పలుకుతూ ఇంకనూరు గారిదేవిపేట బ్రాంచి రు. 43.5 లక్షలు ఋణాలు బలహీన వర్గాలకు, గిరిజనులకు తీసుకు అందజేసిందని, మరిన్ని మరిన్ని సహకారంతో మన్నే కార్యక్రమాలు చేపట్టనున్నామని అన్నారు. గ్రామీణులలో పొదుపు అలవాట్లలో గ్రామీణ బ్యాంకుల కృషి గూర్చి వివరించారు.

మిగ్యా అందిన విద్యేసి భద్రాచలం కాపు నాగార్జున గ్రామీణ బ్యాంకు మేనేజరు శ్రీ శ్రీధర్ మాట్లాడుతూ శ్రీ రాజ్యలక్ష్మి పంపిణీ, దీక్షతో ప్రజల సహకారంతో నాగార్జున గ్రామీణ బ్యాంకు అన్ని శాఖలలోను ప్రథమ స్థానం పొందినదన్నారు.

గారిదేవిపేట శాఖ బిల్డింగులోనే ఆదర్శ ప్రాయమన్నారు.

చేనాక నరసింహారావు వగైరాలు మాట్లాడారు.

అంతా సూర్యనారాయణ వందన సమర్పణ చేశారు. (స్వ. వి.)

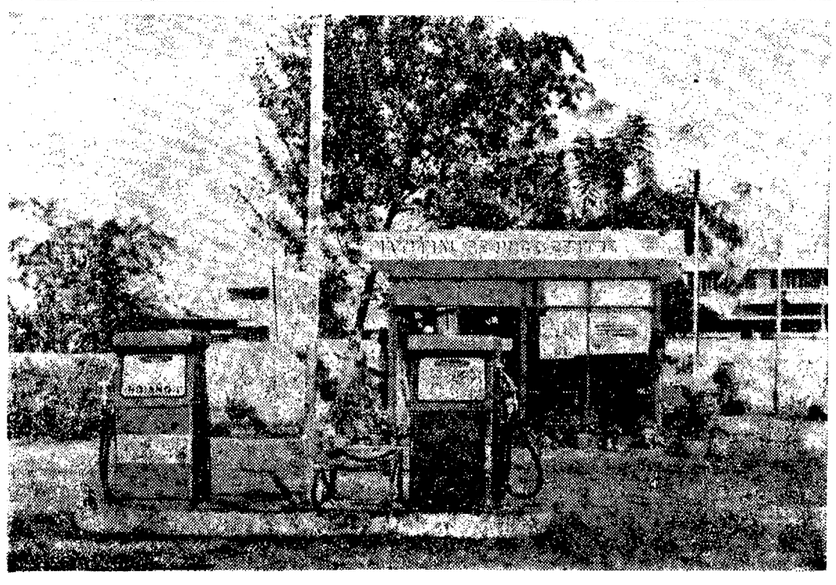

[illegible]

పుస్తకము తో

శ్రీ రాఘవేంద్ర ఇంటర్ మీడియెట్ టెక్స్టు బుక్స్ ఫస్టు ఇయర్ ఇంగ్లీషు: 2.50, తెలుగు: 3.50, సివిక్స్: 3.50, మ్యాథమెటిక్స్: 3.00, కామర్స్: 3.50
శ్రీ రాఘవేంద్ర పబ్లిషింగ్ హౌస్,
విజయవాడ—1.

కావలెను

ఆర్. యస్. అండ్ యస్ కళాశాల, కరవదిపాడు నందు

స్థానిక శ్రీ శృంగేరి అండి నాదాయుల కళాశాలలో జూ. లెక్చరర్‌గా [తాత్కాలికము] పనిచేయుటకు అర్హతలు గల అభ్యర్థుల నుండి దరఖాస్తులు కోరడమైనది. దరఖాస్తు, వివరాలు ప్రధానులు విద్యార్థులు, అంధ్రా యూనివర్సిటీ, వాల్తేరు, వారికి సమర్పించి తమ విద్యా అర్హతలు, సంబంధిత పత్రాలతో పంపగలరు.

1. జూ. లెక్చరర్, తెలుగు, మెయిన్ బ్రాంచ్ తో డిగ్రీయు ప్రథమ. [ప్రాధాన్యత] కలిగిన నూతన అభ్యర్థుల తత్కాలిక కొరకు పంపగలరు.

దరఖాస్తులు 14—2—1979 వ తేదీలోగా పంపిన వెంటనే తిరుగు టపాలో తెలియజేయబడును.

గమనిక:
ఇంటర్వ్యూకు పిలువబడు అభ్యర్థులు తమ స్వంత ఖర్చులతో హాజరు కావలెను.

నాగేశ్వరరావు, రామారావు,
సెక్రటరీ & కరస్పాండెంట్.
ఎస్. ఎస్ & ఎస్. కళాశాల
నరసరావుపేట, గుంటూరు జిల్లా.
తేది 24—1—1979.

కావలెను

ప్రభుత్వ కార్యాలయమునందు ఉద్యోగము చేయుటకు విద్యార్థిని విద్యార్థులు మా కళాశాలలో శిక్షణ పొందవచ్చును. శిక్షణకాలము 3 నెలలు. శిక్షణముగిసినవెంటనే ఫీల్డు వేస్ట్రీలు ఫీల్డు ఇన్‌స్పెక్టర్, సూపర్‌వైజర్, కాటన్ ఇన్స్పెక్టరు, హైస్కూలు టీచరుగాను, హైస్కూలులో మాస్టర్‌వైజరుగాను మరియు ఎడ్యుకేషనులో చేయగలరు. అర్హత 8 తరగతి నుండి ఐ.ఏ., బి.ఎడ్, వరకుగలవిని స్త్రీ పురుషులకు సేరుగానిగి తరాల మూలముగా గానితెలుగులో పాటములు బోధింపబడును. శిక్షణమునందు ప్రతివిద్యార్థికి రు. 150 స్కాలర్‌షిప్ ఇవ్వబడును. శిక్షణమునందు కాలమిన కోర్సు బుక్స్ ఇవ్వబడును. స్త్రీ పురుషులకు వేరువేరు హాస్టలు వసతులు కలవు. భోజన సదుపాయములు స్టేషనరీ, వైద్యసదుపాయములు ఉచితముగా పొందగలరు. ఇందు శిక్షణము గాంచినవారు ఆంధ్ర, తమిళనాడు, కర్నాటక మొదలగు దక్షిణాది రాష్ట్రాలలో రు. 320—450 జీతముతో ఉద్యోగము పొందగలరు. దరఖాస్తు ఫారములు ఇతర వివరములకు 20—2—79 లోగా 2 రూ. ఎం.ఒ. ద్వారా తమకు తెలిపి తెప్పించుకొనగలరు.

PRINCIPAL, College of south Indian Agricultural Technical Training Centre,
136 Bhaskar Colony,
Virugambakam Madras 600092.

EDUCATIONAL

10 వ తరగతి, స్కూల్ ఫైనల్, ఇంటర్ విద్యార్థులకు ఆవశ్యకమైనది. పరీక్షలకు తయారు కాలేనివి నిరుత్సాహపడుట్లు 20 సంవత్సరాల అనుభవ ఉపాధ్యాయులచే నిష్ణాతులు కొందు ఇంపార్టెంటు మేటర్సు నెలకొట్టబడినవి. ఇవి చదివి పరీక్షలలో తేలికగా కృతార్థులయినవి. గత పరీక్షలలో 80 నుండి 100 వరకు మార్కులు ప్రశ్నలు వచ్చినవి. క్లాసు గ్రూపు ఫీజు రు. 5.50 పం.ఒ. చేసిన ఇంపార్టెంటు మేటర్సు పంపబడును.

B. S. Chandra Publications,
27.5 26, Op.GopuvariChoultry,
Governorpet, Vijayawada.2.

రికార్డు కలెక్షన్లు!

నెల్లూరు పట్టణంలో
14 రోజులలో వసూలుచేసిన మొత్తం
రు. 66,449-55 లు.

కమలహాసన్ ద్విపాత్రాభినయంతో అత్యధిక ప్రజాదరణతో నడుస్తున్న వినోదాత్మక వర్ణచిత్రం;

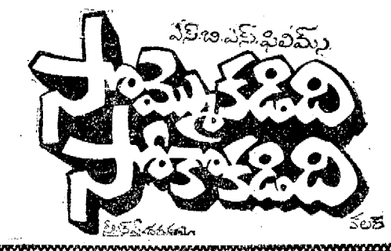

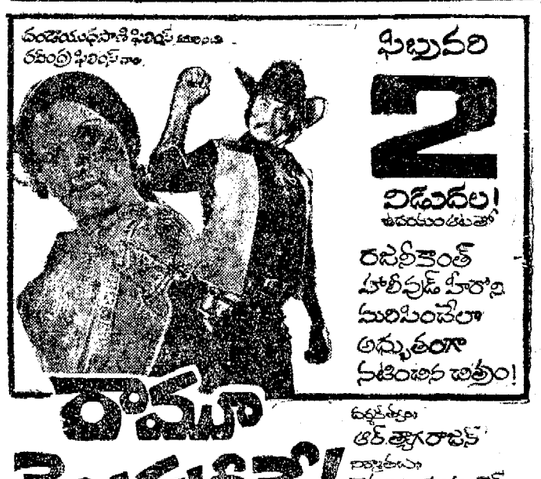

నువ్వుచక్కగా నుదుట విభూది పూసుకోవాలి!
ఎందుకు పూసుకోవాలి? అది బూడిదకదా!
ఆ బూడిదలాగే ఈ జీవముకూడ బూడిద
అవుతుందని గుర్తుంచుకుంటే... గర్వంతో
విర్రవీగక... వినయం అలవర్చుకుంటారు!
లోకాన్ని ముంచడం మానుకుంటారు!

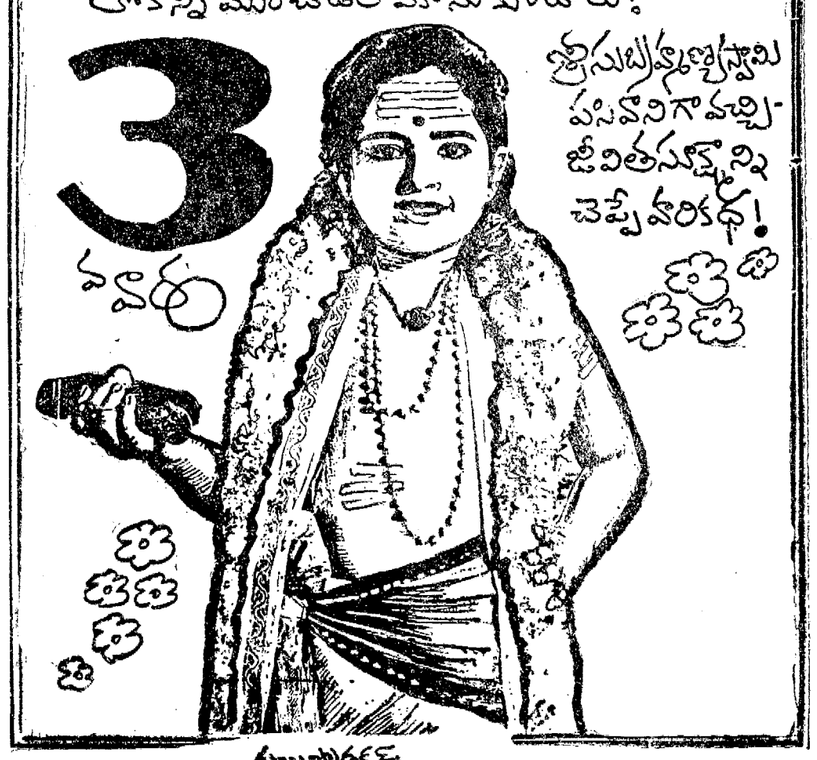

నిర్మాత
ప్రత్యక్షదైవం